

**Ανάλυση Έργων και
Τελικών Δικαιούχων του
Ε.Π. «Κοινωνία της Πληροφορίας»**

Απρίλιος 2010





Ανάλυση Έργων και Τελικών Δικαιούχων του Ε.Π. «Κοινωνία της Πληροφορίας»

Παρατηρητήριο για την Κοινωνία της Πληροφορίας

Σταδίου 33, 105 59, Αθήνα

Τηλ.: +302103313080, Fax: +302103313086

URL: <http://www.observatory.gr>, email: info@observatory.gr

Θέμης Παππάς, Μενέλαος Κωνσταντάτος

Το «Παρατηρητήριο για την Κοινωνία της Πληροφορίας» εντάσσεται στο Ε.Π «Ψηφιακή Σύγκλιση» και συγχρηματοδοτείται σε ποσοστό 80% από το Ευρωπαϊκό Ταμείο Περιφερειακής Ανάπτυξης και 20% από Εθνικούς Πόρους.



ΠΕΡΙΕΧΟΜΕΝΑ

Εισαγωγή - Μεθοδολογία	4
1. Συμπεράσματα ανάλυσης.....	6
2. Προτάσεις βελτίωσης στην εφαρμογή ΟΠΣ	9
3. Κατηγοριοποίηση έργων με βάση το μέγεθος των έργων και το είδος των τελικών δικαιούχων (δεν περιλαμβάνει έργα Κρατικών Ενισχύσεων).....	10
4. Κατηγοριοποίηση έργων με βάση το μέγεθος των έργων και το είδος των τελικών δικαιούχων (δεν περιλαμβάνει έργα Κρατικών Ενισχύσεων & Άξονα 5)	16
5. Κατηγοριοποίηση έργων Άξονα 5 με βάση το μέγεθος των έργων και το είδος των τελικών δικαιούχων (δεν περιλαμβάνει έργα με μηδενικές δαπάνες)	22
6. Κατηγοριοποίηση έργων με βάση τη χωροθέτηση και το είδος επένδυσης των έργων (δεν περιλαμβάνει έργα Κρατικών Ενισχύσεων).....	28
7. Κατηγοριοποίηση έργων με βάση τη χωροθέτηση και το είδος επένδυσης των έργων (δεν περιλαμβάνει έργα Κρατικών Ενισχύσεων & Άξονα 5)	41
8. Κατηγοριοποίηση έργων Άξονα 5 με βάση τη χωροθέτηση και το είδος επένδυσης (δεν περιλαμβάνει έργα με μηδενικές δαπάνες)	48
9. Κατηγοριοποίηση επιλέξιμων δαπανών των έργων σύμφωνα με στοιχεία του ΟΠΣ στις 19/04/2010 (δεν περιλαμβάνει Κρατικές Ενισχύσεις).....	54
10. Παράρτημα 1 – Αναλυτικά Στοιχεία Έργων Κρατικών Ενισχύσεων	56
11. Παράρτημα 2 – Κατηγοριοποίηση Επιλέξιμων Δαπανών	59

Εισαγωγή - Μεθοδολογία

Αντικείμενο της παρούσας μελέτης είναι η ολοκληρωμένη ανάλυση των έργων και τελικών δικαιούχων του Ε.Π. «Κοινωνία της Πληροφορίας» σύμφωνα με τα πλέον πρόσφατα στοιχεία του ΟΠΣ (19/03/2010).

Για την υλοποίηση της μελέτης θα ακολουθηθεί η παρακάτω μεθοδολογία:

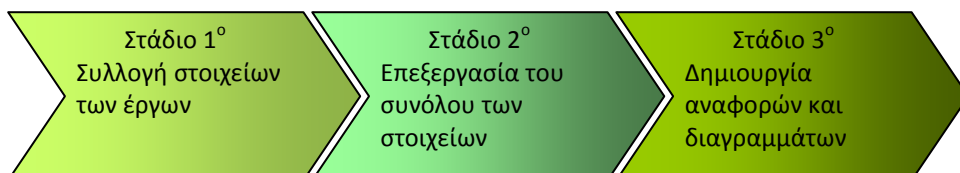

Στάδιο 1ο - Συλλογή στοιχείων των έργων

Το πρώτο στάδιο περιλαμβάνει τη συγκέντρωση όλων των απαραίτητων στοιχείων από την Ε.Υ.Δ. Ε.Π. «Ψ.Σ.», κυρίως μέσω του ΟΠΣ, αλλά και συμπληρωματικά από τα τεχνικά δελτία έργου/ υποέργου, καθώς και από τα μηνιαία δελτία για την αποτύπωση των δαπανών.

Συγκεκριμένα, συγκεντρώθηκαν οι εξής πληροφορίες για κάθε έργο:

- Άξονας/ Μέτρο
- Ταμείο
- Πρόσκληση
- Κωδικός έργου (MIS)
- Αριθμός υποέργων
- Τίτλος έργου
- Χωροθετημένες περιφέρειες στο έργο
- Κωδικός τελικού δικαιούχου
- Περιγραφή τελικού δικαιούχου
- Ημερομηνία υποβολής
- Ημερομηνία έγκρισης
- Ημερομηνία τελευταίας τροποποίησης ή ολοκλήρωσης
- Προϋπολογισμός ένταξης (Συνολικό κόστος & Δημόσια δαπάνη)
- Ποσό σύμβασης (Συνολικό κόστος & Δημόσια δαπάνη)
- Επιλέξιμες δαπάνες
- Δαπάνες (Συνολικό κόστος & Δημόσια δαπάνη)
- Κωδικός φορέα χρηματοδότησης
- Φορέας χρηματοδότησης
- Βεβαίωση τήρησης
- Κρατική ενίσχυση

Στάδιο 2ο – Επεξεργασία του συνόλου των στοιχείων

Δευτερογενής ανάλυση των στοιχείων που συλλέχθηκαν προκειμένου να πραγματοποιηθεί η κατηγοριοποίηση των έργων και των τελικών δικαιούχων.

Το είδος επένδυσης καθορίστηκε με βάση τον τίτλο του έργου και την πρόσκληση στην οποία ανήκει. Συγκεκριμένα, αφού κατηγοριοποιήθηκαν πρώτα με βάση το μέτρο και την πρόσκληση, στη συνέχεια με τη χρήση εργαλείων αναζήτησης **συγκεκριμένων keywords** χωρίστηκαν στις ανάλογες κατηγορίες. Σίγουρα

αρκετά έργα θα μπορούσαν να μπου σε περισσότερες από μια κατηγορίες (πχ Portal και Πληροφοριακά Συστήματα και GIS) για αυτό και τα τελικά σύνολα είναι κατά προσέγγιση.

Κατά την επεξεργασία των στοιχείων εντοπίστηκαν έργα τα οποία **δεν ανέφεραν Στοιχεία Χωροθέτησης** όπου και διορθώθηκαν με βάση τον τίτλο τους. Για έργα τα οποία ανέφεραν **περισσότερες από μια περιφέρειες και λιγότερες από οχτώ χρησιμοποιήθηκε ανάλογη κατηγορία (Περιφέρειες 2-7)**. Δεν ήταν δυνατή η ανάλυση σε **επίπεδο νομών** καθότι η ποιότητα των συγκεκριμένων στοιχείων ήταν **χαμηλή** και τα αποτελέσματα θα είχαν **μεγάλο ποσοστό σφάλματος**.

Τα στοιχεία δεν αναλύθηκαν ανά Άξονα (εκτός του Άξονα 5), καθότι αυτή ανάλυση πραγματοποιείται σε 15ήμερη βάση από την Ε.Υ.Δ. Ε.Π. «ΨΣ».

Οι κατηγοριοποιήσεις είναι οι εξής:

Τελικοί Δικαιούχοι	Μέγεθος έργων/ Προϋπολογισμός
<ul style="list-style-type: none">▶ ΑΕΙ/ΤΕΙ▶ ΑμεΑ▶ Ανεξάρτητη Αρχή▶ Ασφαλιστικό Ταμείο▶ Βιβλιοθήκη▶ Δήμοι▶ Επιμελητήριο▶ Ευρύτερος Δημόσιος Τομέας (ΕΔΤ)▶ Εκκλησία▶ Ερευνητικός Φορέας▶ Ειδική Υπηρεσία Διαχείρισης (ΕΥΔ)▶ ΚΤΕΛ▶ ΚτΠ ΑΕ▶ Νομαρχίες▶ Παρατηρητήριο για την ΚτΠ▶ Περιφέρειες▶ Πολιτιστικός Φορέας▶ Α'βάθμια & Β'βάθμια εκπαίδευση▶ Φορέας Υγείας▶ Υπουργείο/ Γεν. Γραμματεία	<ul style="list-style-type: none">▶ ≤ 100.000▶ 100.001 - 199.000▶ 200.000 - 499.999▶ 500.000 - 999.999▶ 1.000.000 - 1.999.999▶ 2.000.000 - 4.999.999▶ 5.000.000 - 9.999.999▶ ≥ 10.000.000
	Είδος επένδυσης
	<ul style="list-style-type: none">▶ Σχολεία, ΤΕΙ/ΑΕΙ (Εξοπλ/Υποδ/Δίκτυα/Λογισμ/ΕΔΕΤ)▶ Πληροφοριακά Συστήματα▶ Πύλες Διαδικτύου & Ηλεκτρονικές Υπηρεσίες▶ Εξοπλισμός - Υποδομές▶ Τηλεματικές Υπηρεσίες▶ Γεωγραφικά Πληροφοριακά Συστήματα (GIS)▶ Δίκτυα (Ευρυζωνικά/Μητροπολιτικά/Hotspots & Συζευξεις)▶ Προώθηση Ευρυζωνικότητας (Hotspots/Διάφορες Δράσεις)▶ Ψηφιοποίηση▶ Μελέτες/Σύμβουλοι Τεχνικής Υποστήριξης▶ Έργα Κατάρτισης-Εκπαίδευσης▶ Δράσεις Ενημέρωσης-Προβολής▶ Κέντρα Εξυπηρέτησης Πολιτών (ΚΕΠ)▶ Πρόγραμμα Εργασιακής Εμπειρίας▶ Λειτουργία Δομών Στήριξης▶ Κρατικές Ενισχύσεις

Στάδιο 3ο – Δημιουργία αναφορών και διαγραμμάτων

Παρουσίαση χρήσιμων αναφορών και διαγραμμάτων προκειμένου να παραχθούν τα τελικά συμπεράσματα:

Συνομεύσεις	
ΣΚ	→ Συνολικό Κόστος
ΔΔ	→ Δημόσια Δαπάνη
Π/Υ	→ Προϋπολογισμός
#DIV/0!	→ Άτοπο

Σημείωση: Όλες οι αναλύσεις που ακολουθούν έχουν γίνει και ανά Ταμείο (ΕΤΠΑ-ΕΚΤ), αλλά για λόγους οικονομίας χώρου δεν συμπεριλήφθηκαν στη μελέτη. Εφόσον ζητηθεί μπορούν να σταλούν σε κάθε ενδιαφερόμενο.

1. Συμπεράσματα ανάλυσης

Η ανάλυση των έργων και των τελικών δικαιούχων του Επιχειρησιακού Προγράμματος «Κοινωνία της Πληροφορίας» οδηγεί σε μια σειρά συμπερασμάτων τα οποία πέραν της χρήσης τους ως μια ακόμα οπτική του Προγράμματος θα μπορούσαν να ληφθούν υπόψη κατά το σχεδιασμό και υλοποίηση του Επιχειρησιακού Προγράμματος «Ψηφιακή Σύγκλιση» προκειμένου να επαναληφθούν καλές πρακτικές και να αποφευχθούν αστοχίες.

Σημειώνεται ότι κατά την ολοκλήρωση της παρούσας ανάλυσης η καταγραφή των τελικών δαπανών του Ε.Π. «Κοινωνία της Πληροφορίας», είναι ακόμη σε εξέλιξη, γεγονός που οδηγεί σε ορισμένα συμπεράσματα που πιθανότατα θα μεταβληθούν με τα στοιχεία που θα προκύψουν με την ολοκλήρωση του Προγράμματος.

 Η **Ανάλυση 1** αποτελεί την κατηγοριοποίηση των έργων με βάση το ύψος του προϋπολογισμού ένταξης. Αξιοσημείωτο είναι ότι 49 έργα με Π/Υ ≥ 10 εκατ. € δεσμεύουν το 51,68% του προϋπολογισμού των ενταγμένων έργων. Ενώ συνολικά 172 έργα (από τα 5.676) με Π/Υ > 2 εκατ. € δεσμεύουν το 75,29% του προϋπολογισμού των ενταγμένων έργων. Από την άλλη πλευρά τα έργα κάτω των 100 χιλ. € φέρουν το μεγαλύτερο όγκο (4.462) και πιθανότατα και το μεγαλύτερο διαχειριστικό κόστος στην ΕΥΔ, ενώ αποτελούν μόλις το 4,23% του Π/Υ των ενταγμένων έργων.

Η τελευταία βέβαια κατηγορία έργων, πιθανότατα λόγω της ευκολίας υλοποίησης, δίνει και τα καλύτερα αποτελέσματα στη σχέση δαπάνης/σύμβασης με ποσοστό 95,37%, έναντι 86,58% για έργα ≥ 10 εκατ. € και 79,08% για έργα από 5-9,9 εκατ. €.

 Η **Ανάλυση 2** εντάσσει τα έργα σε 21 κατηγορίες τελικών δικαιούχων. Από πλευράς αριθμού έργων οι κατηγορίες «Α'βάθμια & Β'βάθμια εκπαίδευση», «Δήμοι» και «ΑΕΙ/ΤΕΙ» είναι αυτές με το μεγαλύτερο αριθμό έργων (3.524, 718 & 298 αντίστοιχα). Σε επίπεδο Π/Υ ένταξης η σειρά ανατρέπεται. Η ΚτΠ Α.Ε. έχει το 25,78%, ο Ευρύτερος Δημόσιος Τομέας το 24,89% και τα Υπουργεία/ Γεν. Γραμματείες το 16,4%.

Στη σχέση δαπάνης/σύμβασης οι χαμηλότερες κατηγορίες είναι ο Ευρύτερος Δημόσιος Τομέας (74,4%), οι Δήμοι (78,2%) και οι Νομαρχίες (80,47%).

Αν επιχειρήσουμε να εντάξουμε τα έργα σε μια ευρύτερη κατηγορία έργων δημόσιων ή ευρύτερων δημόσιων φορέων με, πιθανότατα, απώτερο σκοπό τη δημιουργία Ηλ. Υπηρεσιών προς Πολίτες & Επιχειρήσεις, ο Π/Υ τους ανέρχεται στο 80,13% του συνόλου. Ωστόσο, στην πράξη η διείσδυση των ηλεκτρονικών δημόσιων υπηρεσιών παραμένει αρκετά περιορισμένη. Από τα αποτελέσματα έρευνας του Παρατηρητηρίου για την ΚτΠ για το 2008¹, προκύπτει ότι μόλις το 6% των Ελλήνων πραγματοποίησε ολοκληρωμένες συναλλαγές με το δημόσιο ηλεκτρονικά. Σε μεγαλύτερα επίπεδα κινείται το ποσοστό των ατόμων που αναζητούν, για παράδειγμα, πληροφορίες από ιστοσελίδες δημόσιων φορέων (19%), ωστόσο παραμένει αρκετά χαμηλότερο από το ποσοστό των χρηστών του διαδικτύου (34%).

Οι μετρήσεις που παρουσιάστηκαν ανωτέρω φανερώνουν μια αντίθεση μεταξύ της θετικής στάσης των πολιτών απέναντι στην ηλεκτρονική διακυβέρνηση από τη μια πλευρά, και της περιορισμένης χρήσης των υπαρχουσών υπηρεσιών από την άλλη. Σε σύγκριση και με τα αρκετά υψηλότερα ποσοστά των χρηστών του διαδικτύου, δημιουργείται το συμπέρασμα ότι οι υπηρεσίες ηλεκτρονικής διακυβέρνησης δεν έχουν ενσωματωθεί αποτελεσματικά στην καθημερινότητα των πολιτών.

¹ <http://www.observatory.gr/page/default.asp?la=1&id=2101&pk=423&return=183>

Εικόνα 1 : % χρήσης υπηρεσιών eGovernment vs % χρήσης του διαδικτύου²

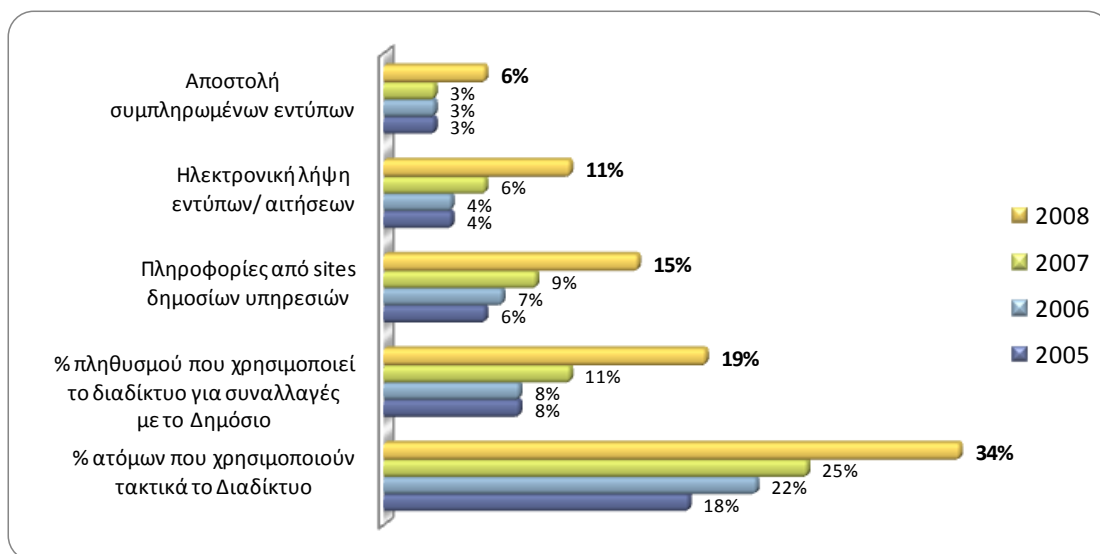

Πηγή: Παρατηρητήριο για την ΚτΠ

Από την άλλη πλευρά, η πρόθεση χρήσης ηλεκτρονικών δημόσιων υπηρεσιών είναι εξαιρετικά μεγάλη.

Εικόνα 2 :Στάση απέναντι στη χρήση υπηρεσιών eGovernment³

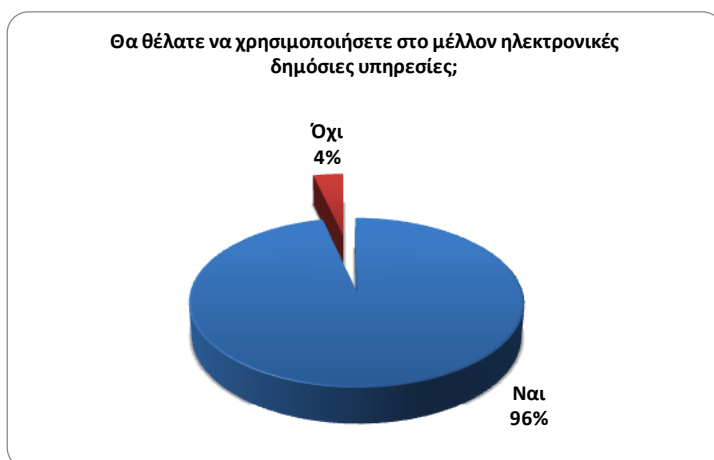

Πηγή: Παρατηρητήριο ΚτΠ, 2009. Δείγμα: 196 άτομα

Στην **Ανάλυση 5** μελετάμε τον Άξονα 5 «Τεχνική Βοήθεια» χωριστά από τους υπόλοιπους άξονες δεδομένου ότι λειτουργεί υποστηρικτικά ως προς το Πρόγραμμα, τους φορείς και τα έργα. Τόσο από πλευράς αριθμού έργων (72,12%) όσο και από πλευράς Π/Υ ένταξης (42,56%) το μεγαλύτερο μέρος του Άξονα 5 δεσμεύεται από τα έργα κάτω των 100 χιλ. €. Η σχέση δαπάνης/σύμβασης είναι πολύ καλύτερη στα έργα Τεχνικής Βοήθειας με τις περισσότερες κατηγορίες να κυμαίνονται πάνω από 94%.

Συνολικά η Τοπική Αυτοδιοίκηση (Δήμοι, Νομαρχίες, Περιφέρειες) έχει το μεγαλύτερο μερίδιο (35,89%) της Τεχνικής Βοήθειας από πλευράς αριθμού έργων, αν και σε επίπεδο Π/Υ αυτά τα έργα εκφράζουν μόλις το 4,43% του συνολικού Π/Υ.

² <http://www.observatory.gr/page/default.asp?la=1&id=2101&pk=432&return=183>

³ Ομοίως

 Η **Ανάλυση 7** αναφέρεται στα έργα Τοπικής Εμβέλειας με βάση την (όχι πάντοτε απόλυτα σωστή) χωροθέτηση στο ΟΠΣ σε σχέση με τα έργα Εθνικής Εμβέλειας. Τα έργα Τοπικής Εμβέλειας είναι η συντριπτική πλειοψηφία των έργων δηλαδή 5.277 έργα ή το 92,97% έναντι 324 έργων ή 5,71% Εθνικής Εμβέλειας. Σε επίπεδο Π/Υ ένταξης η κατάσταση αναστρέφεται με τα έργα Τοπικής Εμβέλειας να δεσμεύουν το 30,88% του Π/Υ των ενταγμένων. Ο μέσος Π/Υ έργου Τοπικής Εμβέλειας είναι 139.529 € έναντι 4.753.013 € του μέσου Π/Υ έργων Εθνικής Εμβέλειας.

Η σχέση δαπάνης/σύμβασης είναι πολύ καλή στις Περιφέρειες Θεσσαλίας (91,74%) και Αττικής (90,31%) σε αντίθεση με τις Περιφέρειες Δυτικής Ελλάδας (75,86%) και Στερεάς Ελλάδας (80,05%).

 Η **Ανάλυση 8** αφορά στην κατηγοριοποίηση των έργων σε 15 κατηγορίες με βάση το είδος επένδυσης. Αν εξαιρέσουμε την κατηγορία «Σχολεία, ΑΕΙ/ΤΕΙ (εξοπλ/Υποδ/Δίκτυα/Λογισμ/ΕΔΕΤ)», η πλειοψηφία των έργων ανήκουν στις κατηγορίες «Μελέτες/Σύμβουλοι Τεχνικής Υποστήριξης» (5,34%) και «Ψηφιοποίηση» (4,46%). Από άποψη Π/Υ ένταξης οι 'πρωτιές' αλλάζουν ως εξής, «Πληροφοριακά Συστήματα» (19,98%) και «Έργα Κατάρτισης - Εκπαίδευσης» (17,94%).





2. Προτάσεις βελτίωσης στην εφαρμογή ΟΠΣ

Προτείνεται για το ΕΣΠΑ να γίνει μια προσπάθεια καλύτερης καταγραφής των έργων και των δαπανών, προκειμένου να γίνεται σωστά η επεξεργασία των δεδομένων που αντλούνται από το ΟΠΣ.

Ίσως θα πρέπει να δημιουργηθεί μια οντολογία περιγραφής έργων ΤΠΕ, η οποία θα είναι κοινή για όλους τους φορείς που υλοποιούν ανάλογα έργα. Θα ήταν χρήσιμο να υπάρχουν στο ΟΠΣ πεδία για την κατηγοριοποίηση του έργου με pop up επιλογής από την οντολογία.

Η κατηγοριοποίηση αυτή θα συνοδεύει το έργο από το ΤΔΕ στο RFP μέχρι και την σύμβαση ώστε να διασφαλίζεται η ορθότητά της. Μέρος της έγκρισης των ΤΔΕ των έργων θα πρέπει να είναι και ο έλεγχος της σωστής περιγραφής του έργου, των επιλέξιμων δαπανών και της χωροθέτησης του έργου και των δαπανών.

Αναλυτικά, προτείνονται να υλοποιηθούν οι εξής νέες λειτουργικές δυνατότητες στην εφαρμογή ΟΠΣ:

-  Να παρέχει τη δυνατότητα επιλογής του είδους των έργων (π.χ. Πληροφοριακό Σύστημα, Πύλη, εξοπλισμός, κλπ) από κάποιο ήδη ορισμένο σύνολο κατηγοριών.
-  Οι κατηγορίες των Επιλέξιμων Δαπανών θα πρέπει να εμπλουτιστούν με περισσότερες κατηγορίες ώστε να περιγράφεται επαρκώς το είδος της εργασίας που πραγματοποιείται και να υπάρχει βοήθεια από το σύστημα για την σωστή επιλογή τους.
-  Να παρέχει τη δυνατότητα επιλογής της Περιφέρειας και του Νομού ανά δαπάνη στην περίπτωση που ένα έργο αφορά παραπάνω Περιφέρειες ή Νομούς.
-  Αν ήταν εφικτό, θα μπορούσε να αποθηκεύεται στο σύστημα σε κάποια επεξεργάσιμη μορφή όλος ο Πίνακας Παραδοτέων/Συμμόρφωσης των έργων μετά τη λήξη του έργου. Αυτό θα έδινε την δυνατότητα να απαντηθούν ερωτήματα του τύπου τι εξοπλισμός αγοράστηκε, ποιας τεχνολογίας, τι λογισμικό, ποιες άδειες χρήσεις κλπ. Επίσης ερωτήματα για την συντήρηση, την υποστήριξη, και την παλαιότητα και χρόνο αντικατάστασης.

- 3. Κατηγοριοποίηση έργων με βάση το μέγεθος των έργων και το είδος των τελικών δικαιούχων (δεν περιλαμβάνει έργα Κρατικών Ενισχύσεων)**

Εικόνα 3 : Κατηγοριοποίηση με βάση το μέγεθος των έργων

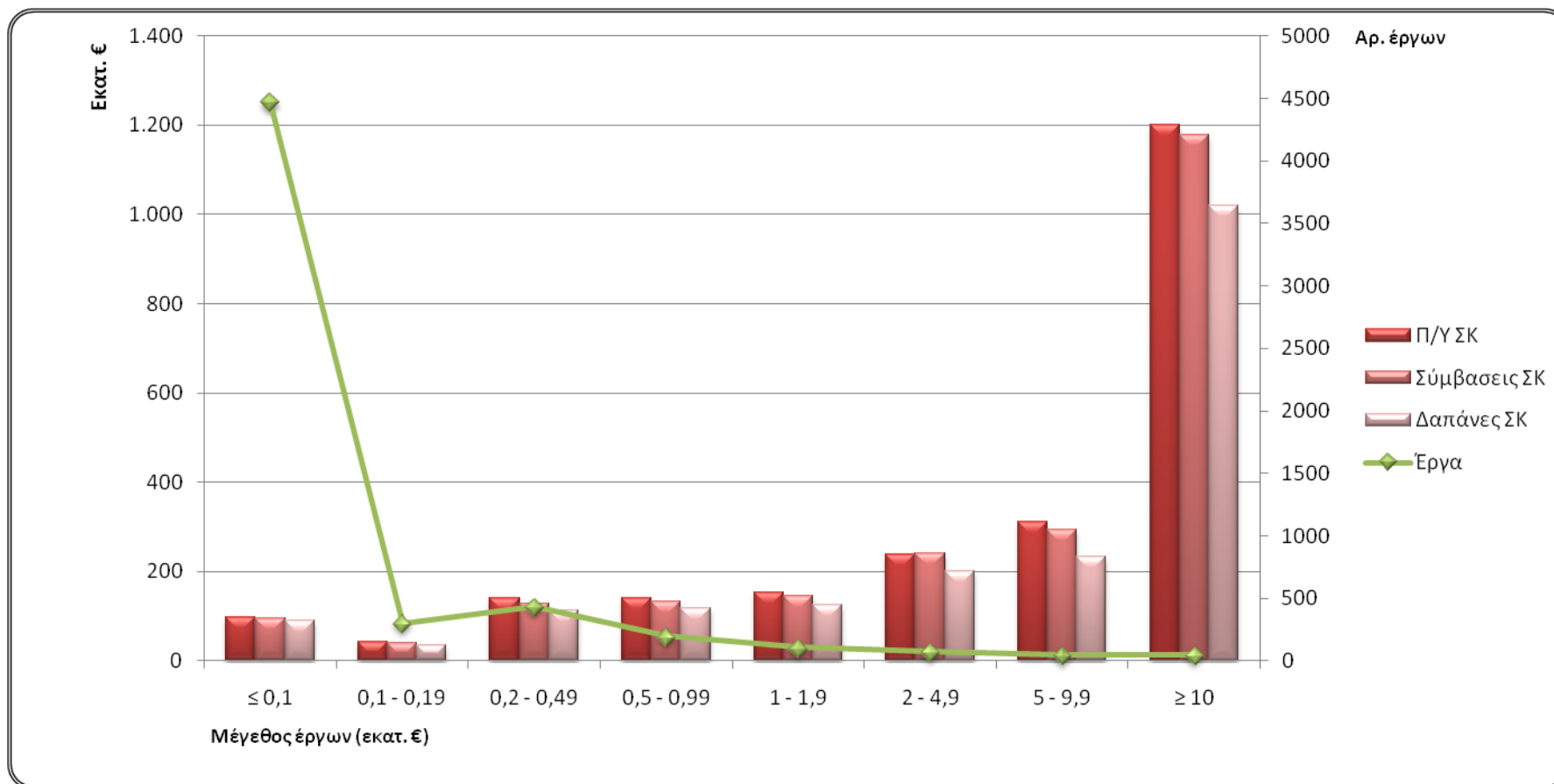

Σημείωση: Δεν περιλαμβάνει έργα κρατικών ενισχύσεων και έργα με μηδενικές δαπάνες

ΑΝΑΛΥΣΗ 1: ΚΑΤΗΓΟΡΙΟΠΟΙΗΣΗ ΜΕ ΒΑΣΗ ΤΟ ΜΕΓΕΘΟΣ ΤΩΝ ΕΡΓΩΝ**Πίνακας 1.1 - Βασικά στοιχεία έργων (Αριθμός έργων, Εντάξεις, Συμβάσεις, Δαπάνες) ανά μέγεθος έργων**

		ΣΥΝΟΛΟ						
Κατηγορία	Μέγεθος έργου	Έργα	Π/Υ ΣΚ	Π/Υ ΔΔ	Σύμβασεις ΣΚ	Σύμβασεις ΔΔ	Δαπάνες ΣΚ	Δαπάνες ΔΔ
H	≥10.000.000	49	1.201.580.864,87	1.201.580.864,87	1.179.161.172,07	1.179.161.172,07	1.020.914.735,89	1.020.914.735,89
Z	5.000.000 έως 9.999.999	46	310.730.739,93	310.730.739,93	294.656.968,11	294.656.968,11	233.013.054,21	233.013.054,21
ΣΤ	2.000.000 έως 4.999.999	77	238.422.118,21	238.422.118,21	240.520.222,02	240.520.222,02	198.027.417,15	198.027.417,15
E	1.000.000 έως 1.999.999	107	152.365.280,86	152.365.280,86	144.428.794,49	144.428.794,49	125.952.449,86	125.952.449,86
Δ	500.000 έως 999.999	197	141.211.900,24	141.211.900,24	133.755.535,00	133.755.535,00	118.512.867,98	118.512.867,98
Γ	200.000 έως 499.999	435	139.186.318,40	139.186.318,40	128.829.878,10	128.829.878,10	111.789.197,01	111.789.197,01
B	100.001 έως 199.999	303	43.141.556,00	43.141.555,97	40.399.167,89	40.399.167,86	35.629.791,84	35.629.791,84
A	≤100.000	4.462	98.397.968,60	98.397.968,60	95.374.260,21	95.374.260,21	90.961.476,32	90.961.476,32
	ΣΥΝΟΛΑ	5.676	2.325.036.747,11	2.325.036.747,08	2.257.125.997,89	2.257.125.997,86	1.934.800.990,27	1.934.800.990,27

Πίνακας 1.2 - Ποσοστό συμμετοχής της κάθε κατηγορίας στο σύνολο των έργων

		ΣΥΝΟΛΟ						
Κατηγορία	Μέγεθος έργου	Έργα	Π/Υ ΣΚ	Π/Υ ΔΔ	Σύμβασεις ΣΚ	Σύμβασεις ΔΔ	Δαπάνες ΣΚ	Δαπάνες ΔΔ
H	≥10.000.000	0,86%	51,68%	51,68%	52,24%	52,24%	52,77%	52,77%
Z	5.000.000 έως 9.999.999	0,81%	13,36%	13,36%	13,05%	13,05%	12,04%	12,04%
ΣΤ	2.000.000 έως 4.999.999	1,36%	10,25%	10,25%	10,66%	10,66%	10,24%	10,24%
E	1.000.000 έως 1.999.999	1,89%	6,55%	6,55%	6,40%	6,40%	6,51%	6,51%
Δ	500.000 έως 999.999	3,47%	6,07%	6,07%	5,93%	5,93%	6,13%	6,13%
Γ	200.000 έως 499.999	7,66%	5,99%	5,99%	5,71%	5,71%	5,78%	5,78%
B	100.001 έως 199.999	5,34%	1,86%	1,86%	1,79%	1,79%	1,84%	1,84%
A	≤100.000	78,61%	4,23%	4,23%	4,23%	4,23%	4,70%	4,70%
	ΣΥΝΟΛΑ	100,00%	100,00%	100,00%	100,00%	100,00%	100,00%	100,00%

Πίνακας 1.3 - Δείκτες προόδου των έργων που έχουν προκύψει από τα απόλυτα ποσά του Πίνακα 1.1

		ΣΥΝΟΛΟ			
Κατηγορία	Μέγεθος έργου	Έργα	Συμβάσεις ΣΚ προς Προϋπολογισμό ΣΚ	Δαπάνες ΣΚ προς Προϋπολογισμό ΣΚ	Δαπάνες ΣΚ προς Συμβάσεις ΣΚ
H	≥10.000.000	0,86%	98,13%	84,96%	86,58%
Z	5.000.000 έως 9.999.999	0,81%	94,83%	74,99%	79,08%
ΣΤ	2.000.000 έως 4.999.999	1,36%	100,88%	83,06%	82,33%
E	1.000.000 έως 1.999.999	1,89%	94,79%	82,66%	87,21%
Δ	500.000 έως 999.999	3,47%	94,72%	83,93%	88,60%
Γ	200.000 έως 499.999	7,66%	92,56%	80,32%	86,77%
B	100.001 έως 199.999	5,34%	93,64%	82,59%	88,19%
A	≤100.000	78,61%	96,93%	92,44%	95,37%
	ΣΥΝΟΛΑ	100,00%	97,08%	83,22%	85,72%

Εικόνα 4 : Κατηγοριοποίηση με βάση το είδος των τελικών δικαιούχων

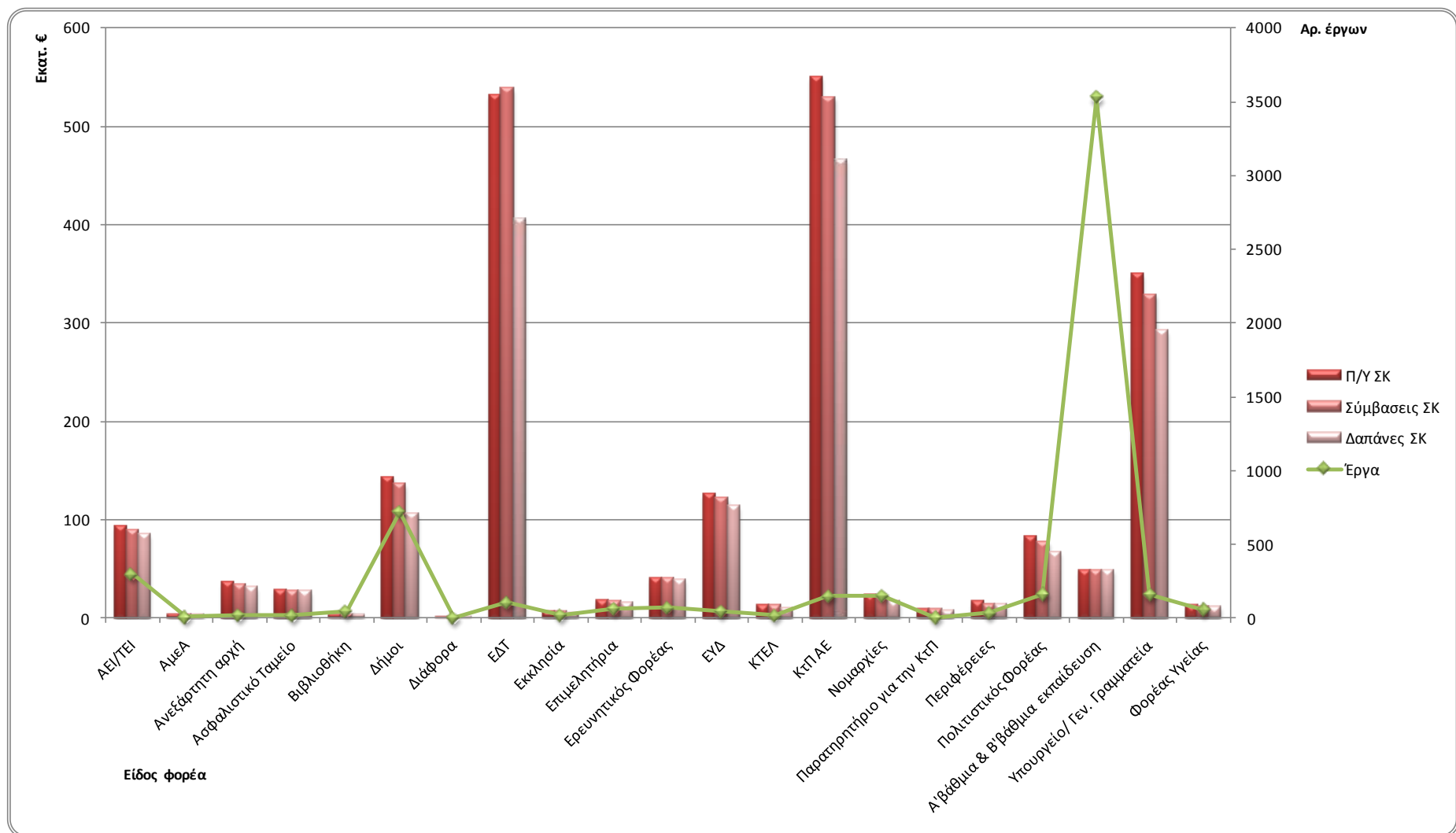

Σημείωση: Δεν περιλαμβάνει έργα κρατικών ενισχύσεων και έργα με μηδενικές δαπάνες

ΑΝΑΛΥΣΗ 2: ΚΑΤΗΓΟΡΙΟΠΟΙΗΣΗ ΜΕ ΒΑΣΗ ΤΟ ΕΙΔΟΣ ΤΩΝ ΤΕΛΙΚΩΝ ΔΙΚΑΙΟΥΧΩΝ ΤΩΝ ΕΡΓΩΝ
Πίνακας 2.1 - Βασικά στοιχεία έργων (Αριθμός έργων, Εντάξεις, Συμβάσεις, Δαπάνες) ανά είδος τελικού δικαιούχου

Κατηγορία	Μέγεθος έργου	ΣΥΝΟΛΟ						
		Έργα	Π/Υ ΣΚ	Π/Υ ΔΔ	Σύμβασεις ΣΚ	Σύμβασεις ΔΔ	Δαπάνες ΣΚ	Δαπάνες ΔΔ
A	ΑΕΙ/ΤΕΙ	298	92.985.116,66	92.985.116,66	89.404.032,83	89.404.032,83	85.443.167,98	85.443.167,98
B	ΑμεΑ	8	4.036.360,45	4.036.360,45	3.814.057,60	3.814.057,60	3.590.847,63	3.590.847,63
Γ	Ανεξάρτητη αρχή	21	36.818.858,85	36.818.858,85	33.706.808,59	33.706.808,59	31.390.729,24	31.390.729,24
Δ	Ασφαλιστικό Ταμείο	16	28.060.907,73	28.060.907,73	27.393.758,82	27.393.758,82	26.849.346,87	26.849.346,87
Ε	Βιβλιοθήκη	45	3.448.136,63	3.448.136,63	3.125.309,81	3.125.309,81	3.125.169,38	3.125.169,38
ΣΤ	Δήμοι	718	142.909.161,63	142.909.161,63	135.847.211,02	135.847.211,02	106.233.134,30	106.233.134,30
Z	Διάφορα	2	460.405,63	460.405,63	256.192,00	256.192,00	256.188,00	256.188,00
H	ΕΔΤ	105	531.223.063,43	531.223.063,43	537.628.639,57	537.628.639,57	400.017.492,60	400.017.492,60
Θ	Εκκλησία	21	6.180.286,73	6.180.286,73	6.124.528,10	6.124.528,10	5.588.981,51	5.588.981,51
I	Επιμελητήρια	63	17.949.140,01	17.949.140,01	16.987.968,15	16.987.968,15	15.663.077,68	15.663.077,68
ΙΑ	Ερευνητικός Φορέας	71	40.280.645,45	40.280.645,45	40.014.772,08	40.014.772,08	38.580.478,44	38.580.478,44
ΙΒ	ΕΥΔ	45	125.926.555,07	125.926.555,07	122.038.399,88	122.038.399,88	113.435.170,34	113.435.170,34
ΙΓ	ΚΤΕΛ	18	13.182.930,00	13.182.930,00	12.944.538,69	12.944.538,69	10.705.117,40	10.705.117,40
ΙΔ	ΚιΠ ΑΕ	149	550.193.057,69	550.193.057,69	528.440.612,57	528.440.612,57	465.543.622,09	465.543.622,09
ΙΕ	Νομαρχίες	152	22.727.410,43	22.727.410,43	21.185.996,16	21.185.996,16	17.048.523,14	17.048.523,14
ΙΣΤ	Παρατηρητήριο για την ΚιΠ	5	8.734.276,47	8.734.276,47	8.624.946,68	8.624.946,68	7.786.321,79	7.786.321,79
ΙΖ	Περιφέρειες	35	16.714.195,72	16.714.195,70	13.985.148,92	13.985.148,90	13.568.024,76	13.568.024,76
ΙΗ	Πολιτιστικός Φορέας	163	82.056.150,41	82.056.150,41	76.791.234,66	76.791.234,66	65.969.025,31	65.969.025,31
ΙΘ	Α'βάθμια & Β'βάθμια εκπαίδευση	3.524	47.734.442,28	47.734.442,28	47.673.182,21	47.673.182,21	47.668.290,33	47.668.290,33
K	Υπουργείο/ Γεν. Γραμματεία	160	349.991.944,90	349.991.944,89	328.281.999,91	328.281.999,90	291.993.649,81	291.993.649,81
ΚΑ	Φορέας Υγείας	57	12.287.483,16	12.287.483,16	11.774.112,97	11.774.112,97	11.096.456,31	11.096.456,31
	ΣΥΝΟΛΑ	5.676	2.133.900.529,33	2.133.900.529,30	2.066.043.451,22	2.066.043.451,19	1.761.552.814,91	1.761.552.814,91

Πίνακας 2.2 - Ποσοστό συμμετοχής της κάθε κατηγορίας στο σύνολο των έργων

Κατηγορία	Μέγεθος έργου	ΣΥΝΟΛΟ						
		Έργα	Π/Υ ΣΚ	Π/Υ ΔΔ	Σύμβασεις ΣΚ	Σύμβασεις ΔΔ	Δαπάνες ΣΚ	Δαπάνες ΔΔ
A	ΑΕΙ/ΤΕΙ	5,25%	4,36%	4,36%	4,33%	4,33%	4,85%	4,85%
B	ΑμεΑ	0,14%	0,19%	0,19%	0,18%	0,18%	0,20%	0,20%
Γ	Ανεξάρτητη αρχή	0,37%	1,73%	1,73%	1,63%	1,63%	1,78%	1,78%
Δ	Ασφαλιστικό Ταμείο	0,28%	1,32%	1,32%	1,33%	1,33%	1,52%	1,52%
Ε	Βιβλιοθήκη	0,79%	0,16%	0,16%	0,15%	0,15%	0,18%	0,18%
ΣΤ	Δήμοι	12,65%	6,70%	6,70%	6,58%	6,58%	6,03%	6,03%
Z	Διάφορα	0,04%	0,02%	0,02%	0,01%	0,01%	0,01%	0,01%
H	ΕΔΤ	1,85%	24,89%	24,89%	26,02%	26,02%	22,71%	22,71%
Θ	Εκκλησία	0,37%	0,29%	0,29%	0,30%	0,30%	0,32%	0,32%
I	Επιμελητήρια	1,11%	0,84%	0,84%	0,82%	0,82%	0,89%	0,89%

ΙΑ	Ερευνητικός Φορέας	1,25%	1,89%	1,89%	1,94%	1,94%	2,19%	2,19%
ΙΒ	ΕΥΔ	0,79%	5,90%	5,90%	5,91%	5,91%	6,44%	6,44%
ΙΓ	ΚΤΕΛ	0,32%	0,62%	0,62%	0,63%	0,63%	0,61%	0,61%
ΙΔ	ΚτΠ ΑΕ	2,63%	25,78%	25,78%	25,58%	25,58%	26,43%	26,43%
ΙΕ	Νομαρχίες	2,68%	1,07%	1,07%	1,03%	1,03%	0,97%	0,97%
ΙΣΤ	Παρατηρητήριο για την ΚτΠ	0,09%	0,41%	0,41%	0,42%	0,42%	0,44%	0,44%
ΙΖ	Περιφέρειες	0,62%	0,78%	0,78%	0,68%	0,68%	0,77%	0,77%
ΙΗ	Πολιτιστικός Φορέας	2,87%	3,85%	3,85%	3,72%	3,72%	3,74%	3,74%
ΙΘ	Α'βάθμια & Β'βάθμια εκπαίδευση	62,09%	2,24%	2,24%	2,31%	2,31%	2,71%	2,71%
Κ	Υπουργείο/ Γεν. Γραμματεία	2,82%	16,40%	16,40%	15,89%	15,89%	16,58%	16,58%
ΚΑ	Φορέας Υγείας	1,00%	0,58%	0,58%	0,57%	0,57%	0,63%	0,63%
	ΣΥΝΟΛΑ	100,00%	100,00%	100,00%	100,00%	100,00%	100,00%	100,00%

Πίνακας 2.3 - Δείκτες προόδου των έργων που έχουν προκύψει από τα απόλυτα ποσά του Πίνακα 2.1

		ΣΥΝΟΛΟ			
Κατηγορία	Μέγεθος έργου	Έργα	Συμβάσεις ΣΚ προς Προϋπολογισμό ΣΚ	Δαπάνες ΣΚ προς Προϋπολογισμό ΣΚ	Δαπάνες ΣΚ προς Συμβάσεις ΣΚ
A	ΑΕΙ/ΤΕΙ	5,25%	96,15%	91,89%	95,57%
B	ΑμεΑ	0,14%	94,49%	88,96%	94,15%
Γ	Ανεξάρτητη αρχή	0,37%	91,55%	85,26%	93,13%
Δ	Ασφαλιστικό Ταμείο	0,28%	97,62%	95,68%	98,01%
Ε	Βιβλιοθήκη	0,79%	90,64%	90,63%	100,00%
ΣΤ	Δήμοι	12,65%	95,06%	74,34%	78,20%
Z	Διάφορα	0,04%	55,64%	55,64%	100,00%
Η	ΕΔΤ	1,85%	101,21%	75,30%	74,40%
Θ	Εκκλησία	0,37%	99,10%	90,43%	91,26%
Ι	Επιμελητήρια	1,11%	94,65%	87,26%	92,20%
ΙΑ	Ερευνητικός Φορέας	1,25%	99,34%	95,78%	96,42%
ΙΒ	ΕΥΔ	0,79%	96,91%	90,08%	92,95%
ΙΓ	ΚΤΕΛ	0,32%	98,19%	81,20%	82,70%
ΙΔ	ΚτΠ ΑΕ	2,63%	96,05%	84,61%	88,10%
ΙΕ	Νομαρχίες	2,68%	93,22%	75,01%	80,47%
ΙΣΤ	Παρατηρητήριο για την ΚτΠ	0,09%	98,75%	89,15%	90,28%
ΙΖ	Περιφέρειες	0,62%	83,67%	81,18%	97,02%
ΙΗ	Πολιτιστικός Φορέας	2,87%	93,58%	80,39%	85,91%
ΙΘ	Α'βάθμια & Β'βάθμια εκπαίδευση	62,09%	99,87%	99,86%	99,99%
Κ	Υπουργείο/ Γεν. Γραμματεία	2,82%	93,80%	83,43%	88,95%
ΚΑ	Φορέας Υγείας	1,00%	95,82%	90,31%	94,24%
	ΣΥΝΟΛΑ	100,00%	96,82%	82,55%	85,26%

- 4. Κατηγοριοποίηση έργων με βάση το μέγεθος των έργων και το είδος των τελικών δικαιούχων (δεν περιλαμβάνει έργα Κρατικών Ενισχύσεων & Άξονα 5)**

Εικόνα 5 : Κατηγοριοποίηση με βάση το μέγεθος των έργων

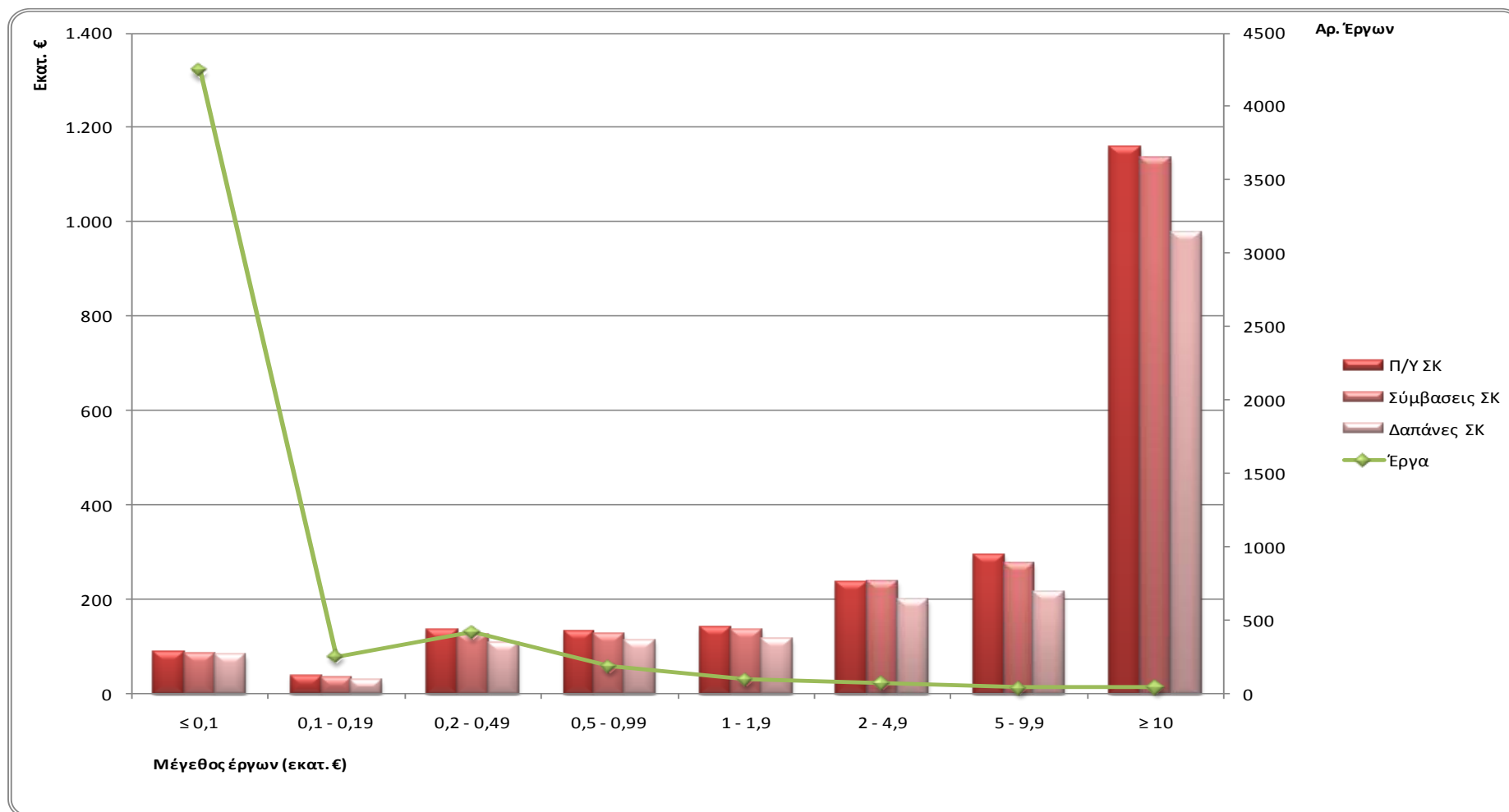

Σημείωση: Δεν περιλαμβάνει έργα κρατικών ενισχύσεων, έργα με μηδενικές δαπάνες και έργα του Άξονα 5

ΑΝΑΛΥΣΗ 3: ΚΑΤΗΓΟΡΙΟΠΟΙΗΣΗ ΜΕ ΒΑΣΗ ΤΟ ΜΕΓΕΘΟΣ ΤΩΝ ΕΡΓΩΝ**Πίνακας 3.1 - Βασικά στοιχεία έργων (Αριθμός έργων, Εντάξεις, Συμβάσεις, Δαπάνες) ανά μέγεθος έργων**

		ΣΥΝΟΛΟ						
Κατηγορία	Μέγεθος έργου	Έργα	Π/Υ ΣΚ	Π/Υ ΔΔ	Σύμβασεις ΣΚ	Σύμβασεις ΔΔ	Δαπάνες ΣΚ	Δαπάνες ΔΔ
H	≥10.000.000	48	1.157.431.951,54	1.157.431.951,54	1.135.012.258,74	1.135.012.258,74	976.917.210,91	976.917.210,91
Z	5.000.000 έως 9.999.999	43	292.824.044,90	292.824.044,90	276.725.803,15	276.725.803,15	217.123.550,62	217.123.550,62
ΣΤ	2.000.000 έως 4.999.999	76	236.290.785,26	236.290.785,26	238.430.534,07	238.430.534,07	195.944.501,96	195.944.501,96
E	1.000.000 έως 1.999.999	99	141.695.311,94	141.695.311,94	134.026.293,97	134.026.293,97	116.119.581,99	116.119.581,99
Δ	500.000 έως 999.999	187	133.739.172,83	133.739.172,83	126.747.447,44	126.747.447,44	111.751.660,82	111.751.660,82
Γ	200.000 έως 499.999	419	134.406.722,09	134.406.722,09	124.523.281,00	124.523.281,00	107.976.042,85	107.976.042,85
B	100.001 έως 199.999	256	37.052.997,95	37.052.997,92	34.840.613,41	34.840.613,38	30.187.887,44	30.187.887,44
A	≤100.000	4.237	88.850.379,88	88.850.379,88	86.236.367,61	86.236.367,61	82.043.178,75	82.043.178,75
	ΣΥΝΟΛΑ	5.365	2.222.291.366,39	2.222.291.366,36	2.156.542.599,39	2.156.542.599,36	1.838.063.615,35	1.838.063.615,35

Πίνακας 3.2 - Ποσοστό συμμετοχής της κάθε κατηγορίας στο σύνολο των έργων

		ΣΥΝΟΛΟ						
Κατηγορία	Μέγεθος έργου	Έργα	Π/Υ ΣΚ	Π/Υ ΔΔ	Σύμβασεις ΣΚ	Σύμβασεις ΔΔ	Δαπάνες ΣΚ	Δαπάνες ΔΔ
H	≥10.000.000	0,89%	52,08%	52,08%	52,63%	52,63%	53,15%	53,15%
Z	5.000.000 έως 9.999.999	0,80%	13,18%	13,18%	12,83%	12,83%	11,81%	11,81%
ΣΤ	2.000.000 έως 4.999.999	1,42%	10,63%	10,63%	11,06%	11,06%	10,66%	10,66%
E	1.000.000 έως 1.999.999	1,85%	6,38%	6,38%	6,21%	6,21%	6,32%	6,32%
Δ	500.000 έως 999.999	3,49%	6,02%	6,02%	5,88%	5,88%	6,08%	6,08%
Γ	200.000 έως 499.999	7,81%	6,05%	6,05%	5,77%	5,77%	5,87%	5,87%
B	100.001 έως 199.999	4,77%	1,67%	1,67%	1,62%	1,62%	1,64%	1,64%
A	≤100.000	78,97%	4,00%	4,00%	4,00%	4,00%	4,46%	4,46%
	ΣΥΝΟΛΑ	100,00%	100,00%	100,00%	100,00%	100,00%	100,00%	100,00%

Πίνακας 3.3 - Δείκτες προόδου των έργων που έχουν προκύψει από τα απόλυτα ποσά του Πίνακα 3.1

		ΣΥΝΟΛΟ			
Κατηγορία	Μέγεθος έργου	Έργα	Συμβάσεις ΣΚ προς Προϋπολογισμό	Δαπάνες ΣΚ προς Προϋπολογισμό ΣΚ	Δαπάνες ΣΚ προς Συμβάσεις ΣΚ
H	≥10.000.000	0,89%	98,06%	84,40%	86,07%
Z	5.000.000 έως 9.999.999	0,80%	94,50%	74,15%	78,46%
ΣΤ	2.000.000 έως 4.999.999	1,42%	100,91%	82,93%	82,18%
E	1.000.000 έως 1.999.999	1,85%	94,59%	81,95%	86,64%
Δ	500.000 έως 999.999	3,49%	94,77%	83,56%	88,17%
Γ	200.000 έως 499.999	7,81%	92,65%	80,34%	86,71%
B	100.001 έως 199.999	4,77%	94,03%	81,47%	86,65%
A	≤100.000	78,97%	97,06%	92,34%	95,14%
	ΣΥΝΟΛΑ	100,00%	97,04%	82,71%	85,23%

Εικόνα 6 : Κατηγοριοποίηση με βάση το είδος του τελικού δικαιούχου

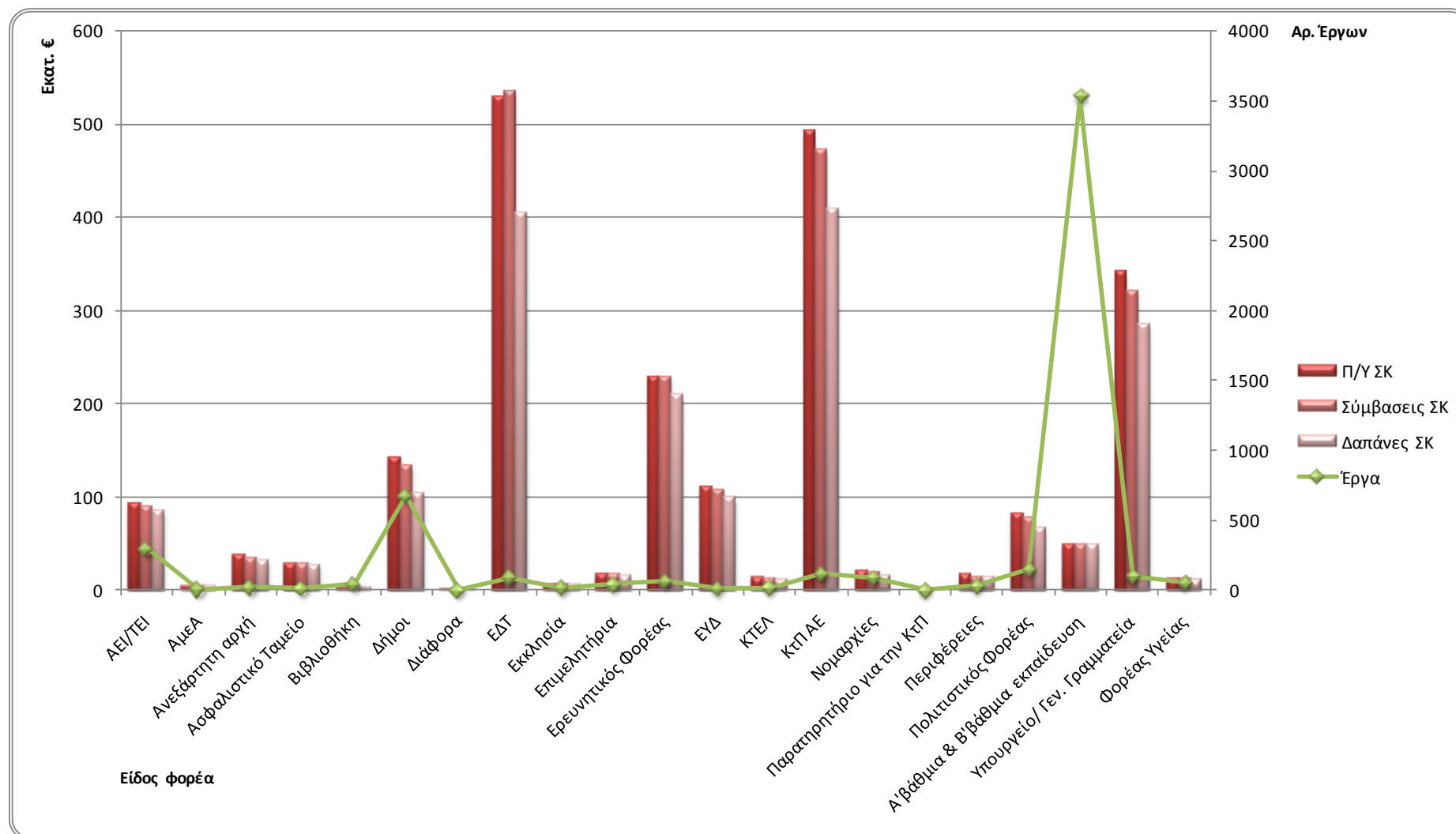

Σημείωση: Δεν περιλαμβάνει έργα κρατικών ενισχύσεων, έργα με μηδενικές δαπάνες και έργα του Άξονα 5

ΑΝΑΛΥΣΗ 4: ΚΑΤΗΓΟΡΙΟΠΟΙΗΣΗ ΜΕ ΒΑΣΗ ΤΟ ΕΙΔΟΣ ΤΩΝ ΤΕΛΙΚΩΝ ΔΙΚΑΙΟΥΧΩΝ ΤΩΝ ΕΡΓΩΝ
Πίνακας 4.1 - Βασικά στοιχεία έργων (Αριθμός έργων, Εντάξεις, Συμβάσεις, Δαπάνες) ανά είδος τελικού δικαιούχου

		ΣΥΝΟΛΟ						
Κατηγορία	Μέγεθος έργου	Έργα	Π/Υ ΣΚ	Π/Υ ΔΔ	Σύμβασεις ΣΚ	Σύμβασεις ΔΔ	Δαπάνες ΣΚ	Δαπάνες ΔΔ
A	ΑΕΙ/ΤΕΙ	294	92.866.573,92	92.866.573,92	89.287.124,25	89.287.124,25	85.326.259,40	85.326.259,40
B	ΑμεΑ	8	4.036.360,45	4.036.360,45	3.814.057,60	3.814.057,60	3.590.847,63	3.590.847,63
Γ	Ανεξάρτητη αρχή	20	36.678.858,85	36.678.858,85	33.625.888,59	33.625.888,59	31.323.982,02	31.323.982,02
Δ	Ασφαλιστικό Ταμείο	13	27.860.907,73	27.860.907,73	27.221.887,52	27.221.887,52	26.677.475,57	26.677.475,57
E	Βιβλιοθήκη	45	3.448.136,63	3.448.136,63	3.125.309,81	3.125.309,81	3.125.169,38	3.125.169,38
ΣΤ	Δήμοι	673	140.811.681,63	140.811.681,63	133.864.099,39	133.864.099,39	104.337.864,48	104.337.864,48
Z	Διάφορα	2	460.405,63	460.405,63	256.192,00	256.192,00	256.188,00	256.188,00
H	ΕΔΤ	91	528.775.119,32	528.775.119,32	535.411.439,21	535.411.439,21	397.999.571,29	397.999.571,29
Θ	Εκκλησία	18	6.123.306,73	6.123.306,73	6.069.825,40	6.069.825,40	5.542.835,99	5.542.835,99
I	Επιμελητήρια	41	17.332.435,01	17.332.435,01	16.385.212,34	16.385.212,34	15.064.158,19	15.064.158,19
ΙΑ	Ερευνητικός Φορέας	65	228.506.813,53	228.506.813,53	228.187.836,75	228.187.836,75	208.920.998,31	208.920.998,31
ΙΒ	ΕΥΔ	12	109.959.644,24	109.959.644,24	106.122.500,13	106.122.500,13	98.756.790,96	98.756.790,96
ΙΓ	ΚΤΕΛ	18	13.182.930,00	13.182.930,00	12.944.538,69	12.944.538,69	10.705.117,40	10.705.117,40
ΙΔ	ΚτΠ ΑΕ	117	492.401.762,03	492.401.762,03	471.509.198,12	471.509.198,12	409.722.540,82	409.722.540,82
ΙΕ	Νομαρχίες	89	20.189.971,31	20.189.971,31	18.764.135,52	18.764.135,52	14.663.165,81	14.663.165,81
ΙΣΤ	Παρατηρητήριο για την ΚτΠ	0	0,00	0,00	0,00	0,00	0,00	0,00
ΙΖ	Περιφέρειες	31	16.587.005,72	16.587.005,70	13.860.946,87	13.860.946,85	13.447.002,51	13.447.002,51
ΙΗ	Πολιτιστικός Φορέας	150	81.625.040,41	81.625.040,41	76.399.676,66	76.399.676,66	65.578.727,31	65.578.727,31
ΙΘ	Α'βάθμια & Β'βάθμια εκπαίδευση	3.524	47.734.442,28	47.734.442,28	47.673.182,21	47.673.182,21	47.668.290,33	47.668.290,33
Κ	Υπουργείο/ Γεν. Γραμματεία	100	341.533.053,31	341.533.053,30	320.350.690,86	320.350.690,85	284.365.429,14	284.365.429,14
ΚΑ	Φορέας Υγείας	54	12.176.917,66	12.176.917,66	11.668.857,47	11.668.857,47	10.991.200,81	10.991.200,81
	ΣΥΝΟΛΑ	5.365	2.222.291.366,39	2.222.291.366,36	2.156.542.599,39	2.156.542.599,36	1.838.063.615,35	1.838.063.615,35

Πίνακας 4.2 - Ποσοστό συμμετοχής της κάθε κατηγορίας στο σύνολο των έργων

		ΣΥΝΟΛΟ						
Κατηγορία	Μέγεθος έργου	Έργα	Π/Υ ΣΚ	Π/Υ ΔΔ	Σύμβασεις ΣΚ	Σύμβασεις ΔΔ	Δαπάνες ΣΚ	Δαπάνες ΔΔ
A	ΑΕΙ/ΤΕΙ	5,48%	4,18%	4,18%	4,14%	4,14%	4,64%	4,64%
B	ΑμεΑ	0,15%	0,18%	0,18%	0,18%	0,18%	0,20%	0,20%
Γ	Ανεξάρτητη αρχή	0,37%	1,65%	1,65%	1,56%	1,56%	1,70%	1,70%
Δ	Ασφαλιστικό Ταμείο	0,24%	1,25%	1,25%	1,26%	1,26%	1,45%	1,45%
E	Βιβλιοθήκη	0,84%	0,16%	0,16%	0,14%	0,14%	0,17%	0,17%
ΣΤ	Δήμοι	12,54%	6,34%	6,34%	6,21%	6,21%	5,68%	5,68%
Z	Διάφορα	0,04%	0,02%	0,02%	0,01%	0,01%	0,01%	0,01%
H	ΕΔΤ	1,70%	23,79%	23,79%	24,83%	24,83%	21,65%	21,65%
Θ	Εκκλησία	0,34%	0,28%	0,28%	0,28%	0,28%	0,30%	0,30%
I	Επιμελητήρια	0,76%	0,78%	0,78%	0,76%	0,76%	0,82%	0,82%

ΙΑ	Ερευνητικός Φορέας	1,21%	10,28%	10,28%	10,58%	10,58%	11,37%	11,37%
ΙΒ	ΕΥΔ	0,22%	4,95%	4,95%	4,92%	4,92%	5,37%	5,37%
ΙΓ	ΚΤΕΛ	0,34%	0,59%	0,59%	0,60%	0,60%	0,58%	0,58%
ΙΔ	ΚτΠ ΑΕ	2,18%	22,16%	22,16%	21,86%	21,86%	22,29%	22,29%
ΙΕ	Νομαρχίες	1,66%	0,91%	0,91%	0,87%	0,87%	0,80%	0,80%
ΙΣΤ	Παρατηρητήριο για την ΚτΠ	0,00%	0,00%	0,00%	0,00%	0,00%	0,00%	0,00%
ΙΖ	Περιφέρειες	0,58%	0,75%	0,75%	0,64%	0,64%	0,73%	0,73%
ΙΗ	Πολιτιστικός Φορέας	2,80%	3,67%	3,67%	3,54%	3,54%	3,57%	3,57%
ΙΘ	Α'βάθμια & Β'βάθμια εκπαίδευση	65,68%	2,15%	2,15%	2,21%	2,21%	2,59%	2,59%
Κ	Υπουργείο/ Γεν. Γραμματεία	1,86%	15,37%	15,37%	14,85%	14,85%	15,47%	15,47%
ΚΑ	Φορέας Υγείας	1,01%	0,55%	0,55%	0,54%	0,54%	0,60%	0,60%
	ΣΥΝΟΛΑ	100,00%	100,00%	100,00%	100,00%	100,00%	100,00%	100,00%

Πίνακας 4.3 - Δείκτες προόδου των έργων που έχουν προκύψει από τα απόλυτα ποσά του Πίνακα 4.1

Κατηγορία	Μέγεθος έργου	ΣΥΝΟΛΟ			
		Έργα	Συμβάσεις ΣΚ προς Προϋπολογισμό	Δαπάνες ΣΚ προς Προϋπολογισμό	Δαπάνες ΣΚ προς Συμβάσεις ΣΚ
A	ΑΕΙ/ΤΕΙ	5,48%	96,15%	91,88%	95,56%
B	ΑμεΑ	0,15%	94,49%	88,96%	94,15%
Γ	Ανεξάρτητη αρχή	0,37%	91,68%	85,40%	93,15%
Δ	Ασφαλιστικό Ταμείο	0,24%	97,71%	95,75%	98,00%
Ε	Βιβλιοθήκη	0,84%	90,64%	90,63%	100,00%
ΣΤ	Δήμοι	12,54%	95,07%	74,10%	77,94%
Z	Διάφορα	0,04%	55,64%	55,64%	100,00%
Η	ΕΔΤ	1,70%	101,26%	75,27%	74,34%
Θ	Εκκλησία	0,34%	99,13%	90,52%	91,32%
Ι	Επιμελητήρια	0,76%	94,53%	86,91%	91,94%
ΙΑ	Ερευνητικός Φορέας	1,21%	99,86%	91,43%	91,56%
ΙΒ	ΕΥΔ	0,22%	96,51%	89,81%	93,06%
ΙΓ	ΚΤΕΛ	0,34%	98,19%	81,20%	82,70%
ΙΔ	ΚτΠ ΑΕ	2,18%	95,76%	83,21%	86,90%
ΙΕ	Νομαρχίες	1,66%	92,94%	72,63%	78,14%
ΙΣΤ	Παρατηρητήριο για την ΚτΠ	0,00%	#DIV/0!	#DIV/0!	#DIV/0!
ΙΖ	Περιφέρειες	0,58%	83,57%	81,07%	97,01%
ΙΗ	Πολιτιστικός Φορέας	2,80%	93,60%	80,34%	85,84%
ΙΘ	Α'βάθμια & Β'βάθμια εκπαίδευση	65,68%	99,87%	99,86%	99,99%
Κ	Υπουργείο/ Γεν. Γραμματεία	1,86%	93,80%	83,26%	88,77%
ΚΑ	Φορέας Υγείας	1,01%	95,83%	90,26%	94,19%
	ΣΥΝΟΛΑ	100,00%	97,04%	82,71%	85,23%

5. Κατηγοριοποίηση έργων Άξονα 5 με βάση το μέγεθος των έργων και το είδος των τελικών δικαιούχων (δεν περιλαμβάνει έργα με μηδενικές δαπάνες)

Εικόνα 7 : Κατηγοριοποίηση Άξονα 5 με βάση το μέγεθος των έργων

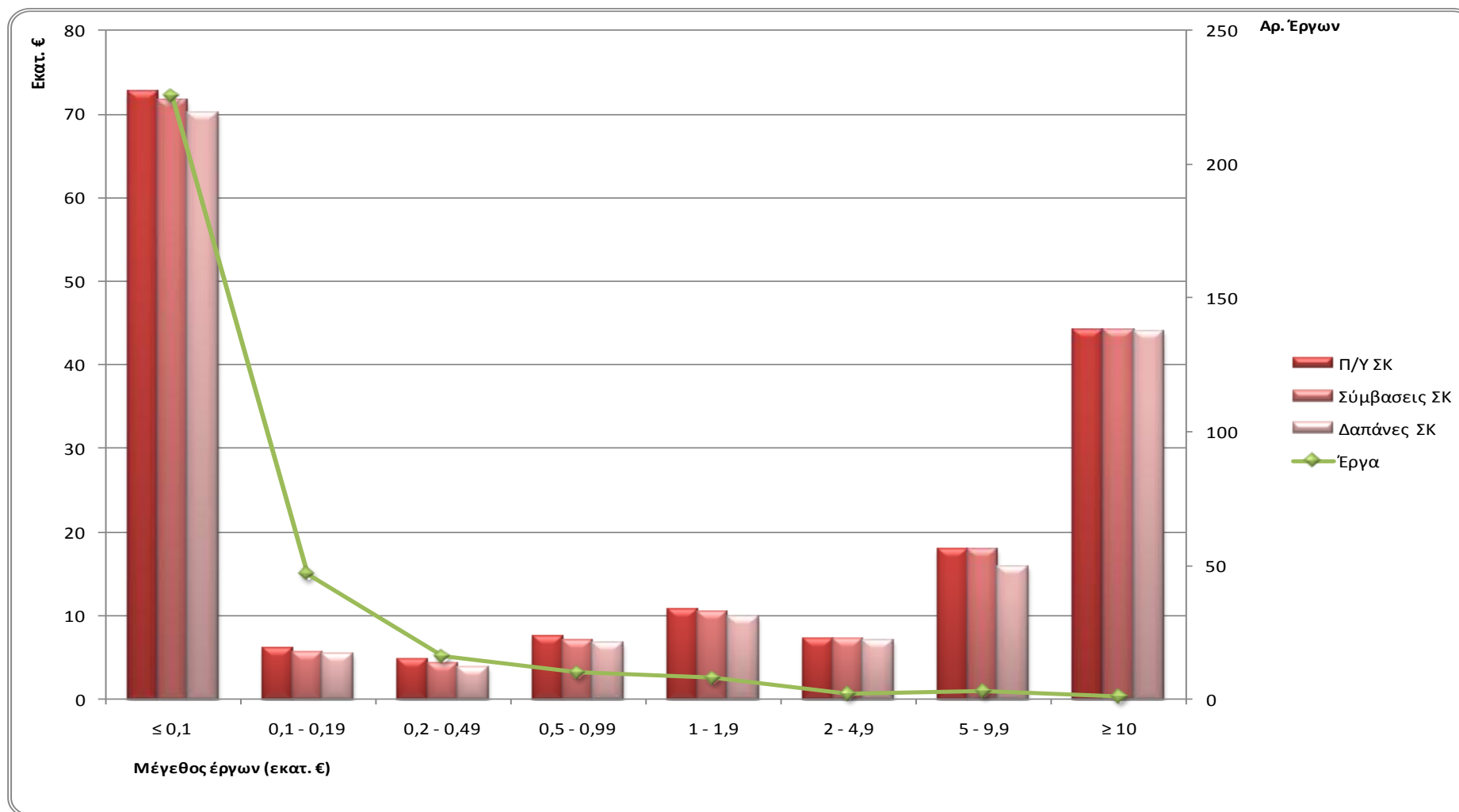

Σημείωση: Δεν περιλαμβάνει έργα με μηδενικές δαπάνες

ΑΝΑΛΥΣΗ 5: ΚΑΤΗΓΟΡΙΟΠΟΙΗΣΗ ΑΞΟΝΑ 5 ΜΕ ΒΑΣΗ ΤΟ ΜΕΓΕΘΟΣ ΤΩΝ ΕΡΓΩΝ
Πίνακας 5.1 - Βασικά στοιχεία έργων (Αριθμός έργων, Εντάξεις, Συμβάσεις, Δαπάνες) ανά μέγεθος έργων

ΣΥΝΟΛΟ								
Κατηγορία	Μέγεθος έργου	Έργα	Π/Υ ΣΚ	Π/Υ ΔΔ	Σύμβασεις ΣΚ	Σύμβασεις ΔΔ	Δαπάνες ΣΚ	Δαπάνες ΔΔ
H	≥10.000.000	1	44.148.913,33	44.148.913,33	44.148.913,33	44.148.913,33	43.997.524,98	43.997.524,98
Z	5.000.000 έως 9.999.999	3	17.906.695,03	17.906.695,03	17.931.164,96	17.931.164,96	15.889.503,59	15.889.503,59
ΣΤ	2.000.000 έως 4.999.999	2	7.131.332,95	3.931.332,95	7.089.687,95	3.889.687,95	7.082.915,19	3.882.915,19
E	1.000.000 έως 1.999.999	8	10.669.968,92	10.669.968,92	10.402.500,52	10.402.500,52	9.832.867,87	9.832.867,87
Δ	500.000 έως 999.999	10	7.472.727,41	7.472.727,41	7.008.087,56	7.008.087,56	6.761.207,16	6.761.207,16
Γ	200.000 έως 499.999	16	4.779.596,31	4.779.596,31	4.306.597,10	4.306.597,10	3.813.154,16	3.813.154,16
B	100.001 έως 199.999	47	6.088.558,05	6.088.558,05	5.558.554,48	5.558.554,48	5.441.904,40	5.441.904,40
A	≤100.000	225	72.756.182,11	69.556.182,11	71.587.434,33	68.387.434,33	70.227.053,69	67.027.053,69
	ΣΥΝΟΛΑ	312	170.953.974,11	164.553.974,11	168.032.940,23	161.632.940,23	163.046.131,04	156.646.131,04

Πίνακας 5.2 - Ποσοστό συμμετοχής της κάθε κατηγορίας στο σύνολο των έργων

ΣΥΝΟΛΟ								
Κατηγορία	Μέγεθος έργου	Έργα	Π/Υ ΣΚ	Π/Υ ΔΔ	Σύμβασεις ΣΚ	Σύμβασεις ΔΔ	Δαπάνες ΣΚ	Δαπάνες ΔΔ
H	≥10.000.000	0,32%	25,83%	26,83%	26,27%	27,31%	26,98%	28,09%
Z	5.000.000 έως 9.999.999	0,96%	10,47%	10,88%	10,67%	11,09%	9,75%	10,14%
ΣΤ	2.000.000 έως 4.999.999	0,64%	4,17%	2,39%	4,22%	2,41%	4,34%	2,48%
E	1.000.000 έως 1.999.999	2,56%	6,24%	6,48%	6,19%	6,44%	6,03%	6,28%
Δ	500.000 έως 999.999	3,21%	4,37%	4,54%	4,17%	4,34%	4,15%	4,32%
Γ	200.000 έως 499.999	5,13%	2,80%	2,90%	2,56%	2,66%	2,34%	2,43%
B	100.001 έως 199.999	15,06%	3,56%	3,70%	3,31%	3,44%	3,34%	3,47%
A	≤100.000	72,12%	42,56%	42,27%	42,60%	42,31%	43,07%	42,79%
	ΣΥΝΟΛΑ	100,00%	100,00%	100,00%	100,00%	100,00%	100,00%	100,00%

Πίνακας 5.3 - Δείκτες προόδου των έργων που έχουν προκύψει από τα απόλυτα ποσά του Πίνακα 5.1

ΣΥΝΟΛΟ					
Κατηγορία	Μέγεθος έργου	Έργα	Συμβάσεις ΣΚ προς Προϋπολογισμό	Δαπάνες ΣΚ προς Προϋπολογισμό ΣΚ	Δαπάνες ΣΚ προς Συμβάσεις ΣΚ
H	≥10.000.000	0,32%	100,00%	99,66%	99,66%
Z	5.000.000 έως 9.999.999	0,96%	100,14%	88,73%	88,61%
ΣΤ	2.000.000 έως 4.999.999	0,64%	99,42%	99,32%	99,90%
E	1.000.000 έως 1.999.999	2,56%	97,49%	92,15%	94,52%
Δ	500.000 έως 999.999	3,21%	93,78%	90,48%	96,48%
Γ	200.000 έως 499.999	5,13%	90,10%	79,78%	88,54%
B	100.001 έως 199.999	15,06%	91,30%	89,38%	97,90%
A	≤100.000	72,12%	98,39%	96,52%	98,10%
	ΣΥΝΟΛΑ	100,00%	98,29%	95,37%	97,03%

Εικόνα 8 : Κατηγοριοποίηση Άξονα 5 με βάση το είδος του τελικού δικαιούχου

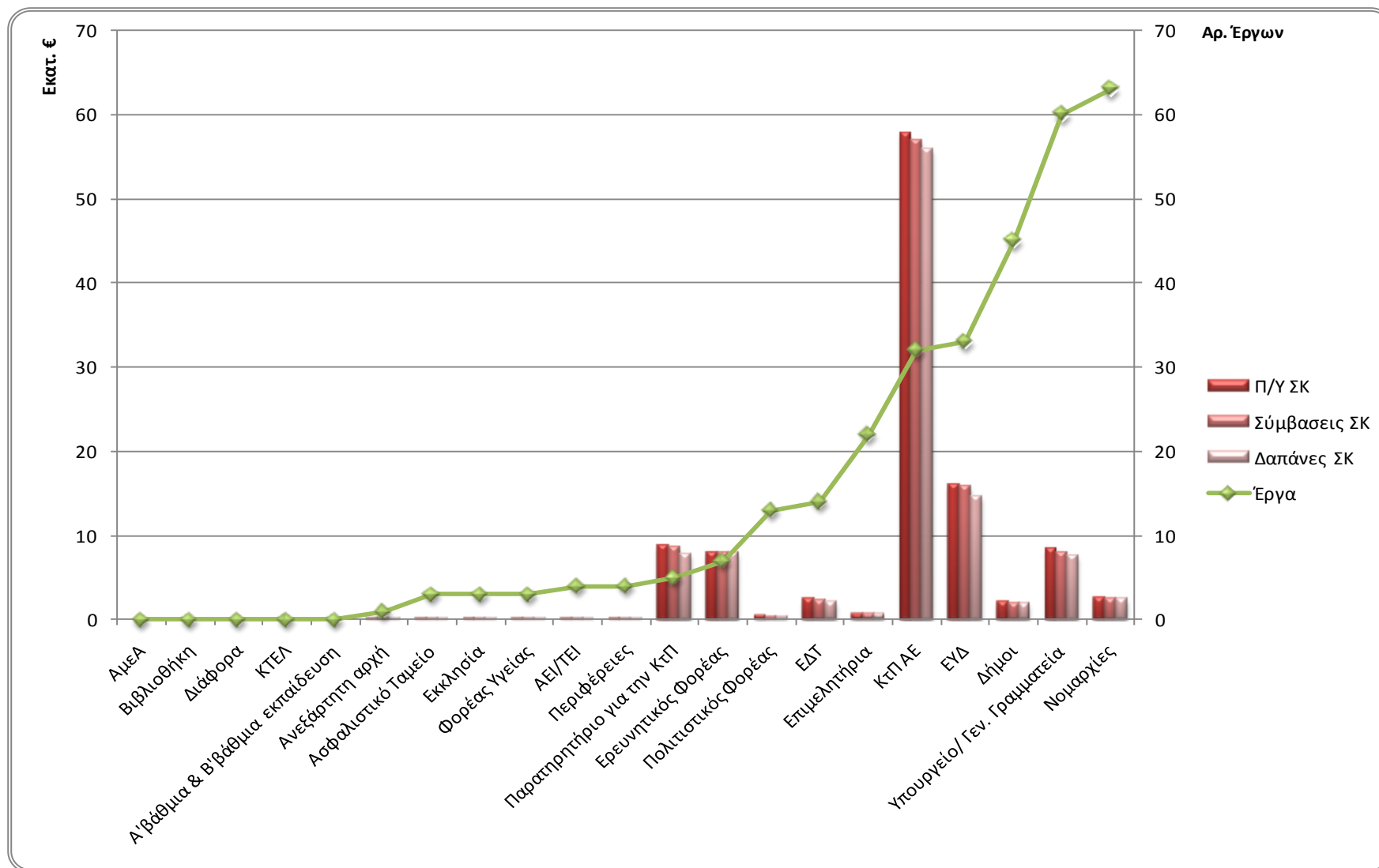

Σημείωση: Δεν περιλαμβάνει έργα με μηδενικές δαπάνες

ΑΝΑΛΥΣΗ 6: ΚΑΤΗΓΟΡΙΟΠΟΙΗΣΗ ΑΞΟΝΑ 5 ΜΕ ΒΑΣΗ ΤΟ ΕΙΔΟΣ ΤΩΝ ΤΕΛΙΚΩΝ ΔΙΚΑΙΟΥΧΩΝ ΤΩΝ ΕΡΓΩΝ
Πίνακας 6.1 - Βασικά στοιχεία έργων (Αριθμός έργων, Εντάξεις, Συμβάσεις, Δαπάνες) ανά είδος τελικού δικαιούχου

		ΣΥΝΟΛΟ						
Κατηγορία	Μέγεθος έργου	Έργα	Π/Υ ΣΚ	Π/Υ ΔΔ	Σύμβασεις ΣΚ	Σύμβασεις ΔΔ	Δαπάνες ΣΚ	Δαπάνες ΔΔ
A	ΑΕΙ/ΤΕΙ	4	118.542,74	118.542,74	116.908,58	116.908,58	116.908,58	116.908,58
B	ΑμεΑ	0	0,00	0,00	0,00	0,00	0,00	0,00
Γ	Ανεξάρτητη αρχή	1	140.000,00	140.000,00	80.920,00	80.920,00	66.747,22	66.747,22
Δ	Ασφαλιστικό Ταμείο	3	200.000,00	200.000,00	171.871,30	171.871,30	171.871,30	171.871,30
E	Βιβλιοθήκη	0	0,00	0,00	0,00	0,00	0,00	0,00
ΣΤ	Δήμοι	45	2.097.480,00	2.097.480,00	1.983.111,63	1.983.111,63	1.895.269,82	1.895.269,82
Z	Διάφορα	0	0,00	0,00	0,00	0,00	0,00	0,00
H	ΕΔΤ	14	2.447.944,11	2.447.944,11	2.217.200,36	2.217.200,36	2.017.921,31	2.017.921,31
Θ	Εκκλησία	3	56.980,00	56.980,00	54.702,70	54.702,70	46.145,52	46.145,52
I	Επιμελητήρια	22	616.705,00	616.705,00	602.755,81	602.755,81	598.919,49	598.919,49
ΙΑ	Ερευνητικός Φορέας	7	7.910.049,70	4.710.049,70	7.909.482,00	4.709.482,00	7.907.655,49	4.707.655,49
ΙΒ	ΕΥΔ	33	15.966.910,83	15.966.910,83	15.915.899,75	15.915.899,75	14.678.379,38	14.678.379,38
ΙΓ	ΚΤΕΛ	0	0,00	0,00	0,00	0,00	0,00	0,00
ΙΔ	ΚτΠ ΑΕ	32	57.791.295,66	57.791.295,66	56.931.414,45	56.931.414,45	55.821.081,27	55.821.081,27
ΙΕ	Νομαρχίες	63	2.537.439,12	2.537.439,12	2.421.860,64	2.421.860,64	2.385.357,33	2.385.357,33
ΙΣΤ	Παρατηρητήριο για την ΚτΠ	5	8.734.276,47	8.734.276,47	8.624.946,68	8.624.946,68	7.786.321,79	7.786.321,79
ΙΖ	Περιφέρειες	4	127.190,00	127.190,00	124.202,05	124.202,05	121.022,25	121.022,25
ΙΗ	Πολιτιστικός Φορέας	13	431.110,00	431.110,00	391.558,00	391.558,00	390.298,00	390.298,00
ΙΘ	Α'βάθμια & Β'βάθμια εκπαίδευση	0	0,00	0,00	0,00	0,00	0,00	0,00
Κ	Υπουργείο/ Γεν. Γραμματεία	60	8.458.891,59	8.458.891,59	7.931.309,05	7.931.309,05	7.628.220,67	7.628.220,67
ΚΑ	Φορέας Υγείας	3	110.565,50	110.565,50	105.255,50	105.255,50	105.255,50	105.255,50
	ΣΥΝΟΛΑ	312	107.745.380,72	104.545.380,72	105.583.398,50	102.383.398,50	101.737.374,92	98.537.374,92

Πίνακας 6.2 - Ποσοστό συμμετοχής της κάθε κατηγορίας στο σύνολο των έργων

		ΣΥΝΟΛΟ						
Κατηγορία	Μέγεθος έργου	Έργα	Π/Υ ΣΚ	Π/Υ ΔΔ	Σύμβασεις ΣΚ	Σύμβασεις ΔΔ	Δαπάνες ΣΚ	Δαπάνες ΔΔ
A	ΑΕΙ/ΤΕΙ	1,28%	0,11%	0,11%	0,11%	0,11%	0,11%	0,12%
B	ΑμεΑ	0,00%	0,00%	0,00%	0,00%	0,00%	0,00%	0,00%
Γ	Ανεξάρτητη αρχή	0,32%	0,13%	0,13%	0,08%	0,08%	0,07%	0,07%
Δ	Ασφαλιστικό Ταμείο	0,96%	0,19%	0,19%	0,16%	0,17%	0,17%	0,17%
E	Βιβλιοθήκη	0,00%	0,00%	0,00%	0,00%	0,00%	0,00%	0,00%
ΣΤ	Δήμοι	14,42%	1,95%	2,01%	1,88%	1,94%	1,86%	1,92%
Z	Διάφορα	0,00%	0,00%	0,00%	0,00%	0,00%	0,00%	0,00%
H	ΕΔΤ	4,49%	2,27%	2,34%	2,10%	2,17%	1,98%	2,05%
Θ	Εκκλησία	0,96%	0,05%	0,05%	0,05%	0,05%	0,05%	0,05%
I	Επιμελητήρια	7,05%	0,57%	0,59%	0,57%	0,59%	0,59%	0,61%

ΙΑ	Ερευνητικός Φορέας	2,24%	7,34%	4,51%	7,49%	4,60%	7,77%	4,78%
ΙΒ	ΕΥΔ	10,58%	14,82%	15,27%	15,07%	15,55%	14,43%	14,90%
ΙΓ	ΚΤΕΛ	0,00%	0,00%	0,00%	0,00%	0,00%	0,00%	0,00%
ΙΔ	ΚτΠ ΑΕ	10,26%	53,64%	55,28%	53,92%	55,61%	54,87%	56,65%
ΙΕ	Νομαρχίες	20,19%	2,36%	2,43%	2,29%	2,37%	2,34%	2,42%
ΙΣΤ	Παρατηρητήριο για την ΚτΠ	1,60%	8,11%	8,35%	8,17%	8,42%	7,65%	7,90%
ΙΖ	Περιφέρειες	1,28%	0,12%	0,12%	0,12%	0,12%	0,12%	0,12%
ΙΗ	Πολιτιστικός Φορέας	4,17%	0,40%	0,41%	0,37%	0,38%	0,38%	0,40%
ΙΘ	Α'βάθμια & Β'βάθμια εκπαίδευση	0,00%	0,00%	0,00%	0,00%	0,00%	0,00%	0,00%
Κ	Υπουργείο/ Γεν. Γραμματεία	19,23%	7,85%	8,09%	7,51%	7,75%	7,50%	7,74%
ΚΑ	Φορέας Υγείας	0,96%	0,10%	0,11%	0,10%	0,10%	0,10%	0,11%
	ΣΥΝΟΛΑ	100,00%	100,00%	100,00%	100,00%	100,00%	100,00%	100,00%

Πίνακας 6.3 - Δείκτες προόδου των έργων που έχουν προκύψει από τα απόλυτα ποσά του Πίνακα 6.1

Κατηγορία	Μέγεθος έργου	ΣΥΝΟΛΟ			
		Έργα	Συμβάσεις ΣΚ προς Προϋπολογισμό	Δαπάνες ΣΚ προς Προϋπολογισμό	Δαπάνες ΣΚ προς Συμβάσεις ΣΚ
A	ΑΕΙ/ΤΕΙ	1,28%	98,62%	98,62%	100,00%
B	ΑμεΑ	0,00%	#DIV/0!	#DIV/0!	#DIV/0!
Γ	Ανεξάρτητη αρχή	0,32%	57,80%	47,68%	82,49%
Δ	Ασφαλιστικό Ταμείο	0,96%	85,94%	85,94%	100,00%
Ε	Βιβλιοθήκη	0,00%	#DIV/0!	#DIV/0!	#DIV/0!
ΣΤ	Δήμοι	14,42%	94,55%	90,36%	95,57%
Z	Διάφορα	0,00%	#DIV/0!	#DIV/0!	#DIV/0!
Η	ΕΔΤ	4,49%	90,57%	82,43%	91,01%
Θ	Εκκλησία	0,96%	96,00%	80,99%	84,36%
Ι	Επιμελητήρια	7,05%	97,74%	97,12%	99,36%
ΙΑ	Ερευνητικός Φορέας	2,24%	99,99%	99,97%	99,98%
ΙΒ	ΕΥΔ	10,58%	99,68%	91,93%	92,22%
ΙΓ	ΚΤΕΛ	0,00%	#DIV/0!	#DIV/0!	#DIV/0!
ΙΔ	ΚτΠ ΑΕ	10,26%	98,51%	96,59%	98,05%
ΙΕ	Νομαρχίες	20,19%	95,45%	94,01%	98,49%
ΙΣΤ	Παρατηρητήριο για την ΚτΠ	1,60%	98,75%	89,15%	90,28%
ΙΖ	Περιφέρειες	1,28%	97,65%	95,15%	97,44%
ΙΗ	Πολιτιστικός Φορέας	4,17%	90,83%	90,53%	99,68%
ΙΘ	Α'βάθμια & Β'βάθμια εκπαίδευση	0,00%	#DIV/0!	#DIV/0!	#DIV/0!
Κ	Υπουργείο/ Γεν. Γραμματεία	19,23%	93,76%	90,18%	96,18%
ΚΑ	Φορέας Υγείας	0,96%	95,20%	95,20%	100,00%
	ΣΥΝΟΛΑ	100,00%	97,99%	94,42%	96,36%

6. Κατηγοριοποίηση έργων με βάση τη χωροθέτηση και το είδος επένδυσης των έργων (δεν περιλαμβάνει έργα Κρατικών Ενισχύσεων)

Στους χρωματικούς χάρτες οι περιφέρειες είναι χρωματισμένες με την ανάλογη ένταση χρώματος ανάλογα με το ύψος της δαπάνης στο συγκεκριμένο είδος επένδυσης.

Η κατηγοριοποίηση γίνεται χωρίζοντας τις δαπάνες ανά περιφέρεια σε πέντε κατηγορίες (quantiles) στις οποίες αντιστοιχείται ανάλογος χρωματισμός (πέντε αποχρώσεις).

Η κατηγοριοποίηση περιλαμβάνει 2 επιπλέον κατηγορίες, που αφορούν «Έργα για 2 έως 7 Περιφέρειες» καθώς και έργα «Εθνικής Εμβέλειας», ξεχωριστά από τις περιφέρειες με αποτέλεσμα να εμφανίζονται στους χάρτες με δύο σχήματα τα οποία χρωματίζονται ανάλογα σε ποια κατηγορία εμπίπτει η σχετική δαπάνη.

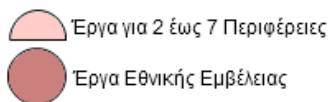

Εικόνα 9.1 : Χρωματικός χάρτης κατηγοριοποίηση έργων με βάση τον αριθμό έργων

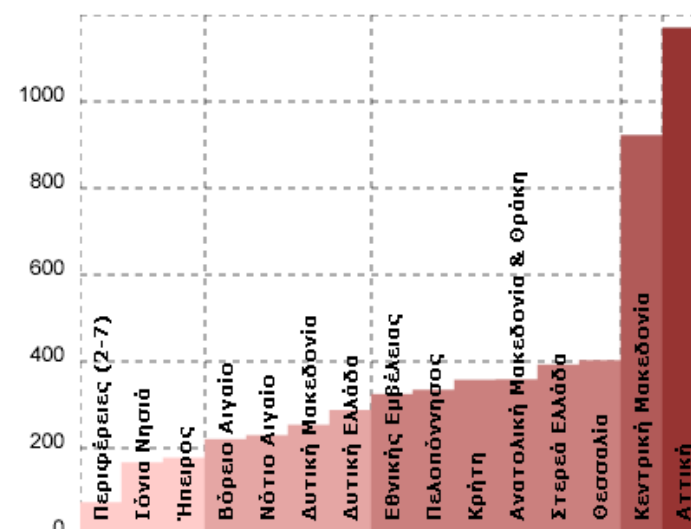
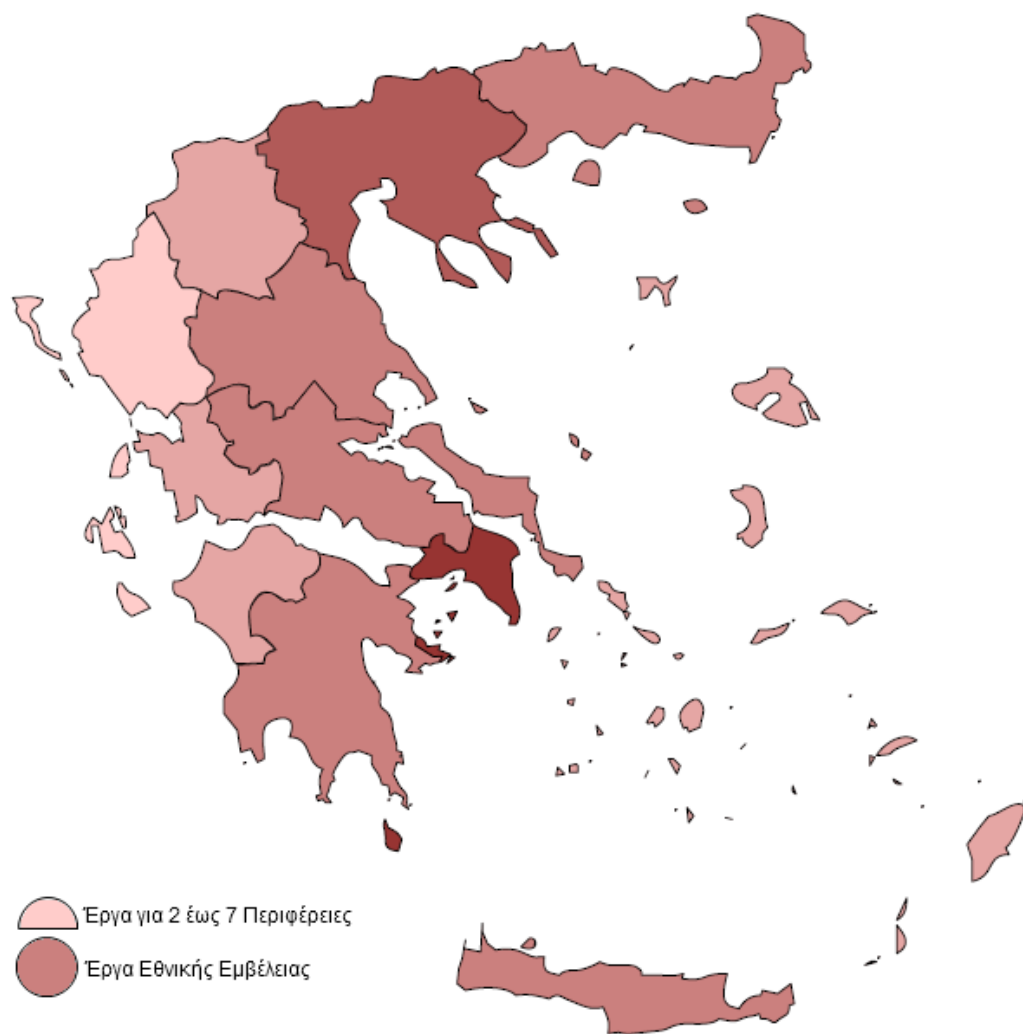

Interval	Observations
No data	(0)
0 -	(3)
200 -	(4)
300 -	(6)
500 -	(1)
1000 -	(1)

Αριθμός Έργων ανά Περιφέρεια (19/3/2010)

Εικόνα 9.2 : Χρωματικός χάρτης κατηγοριοποίηση έργων με βάση τις δαπάνες

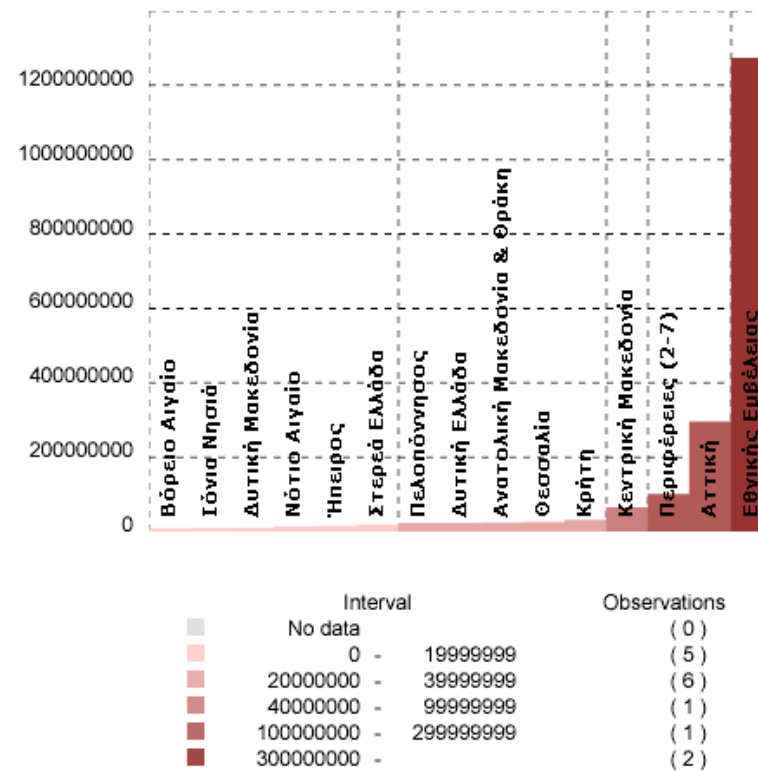
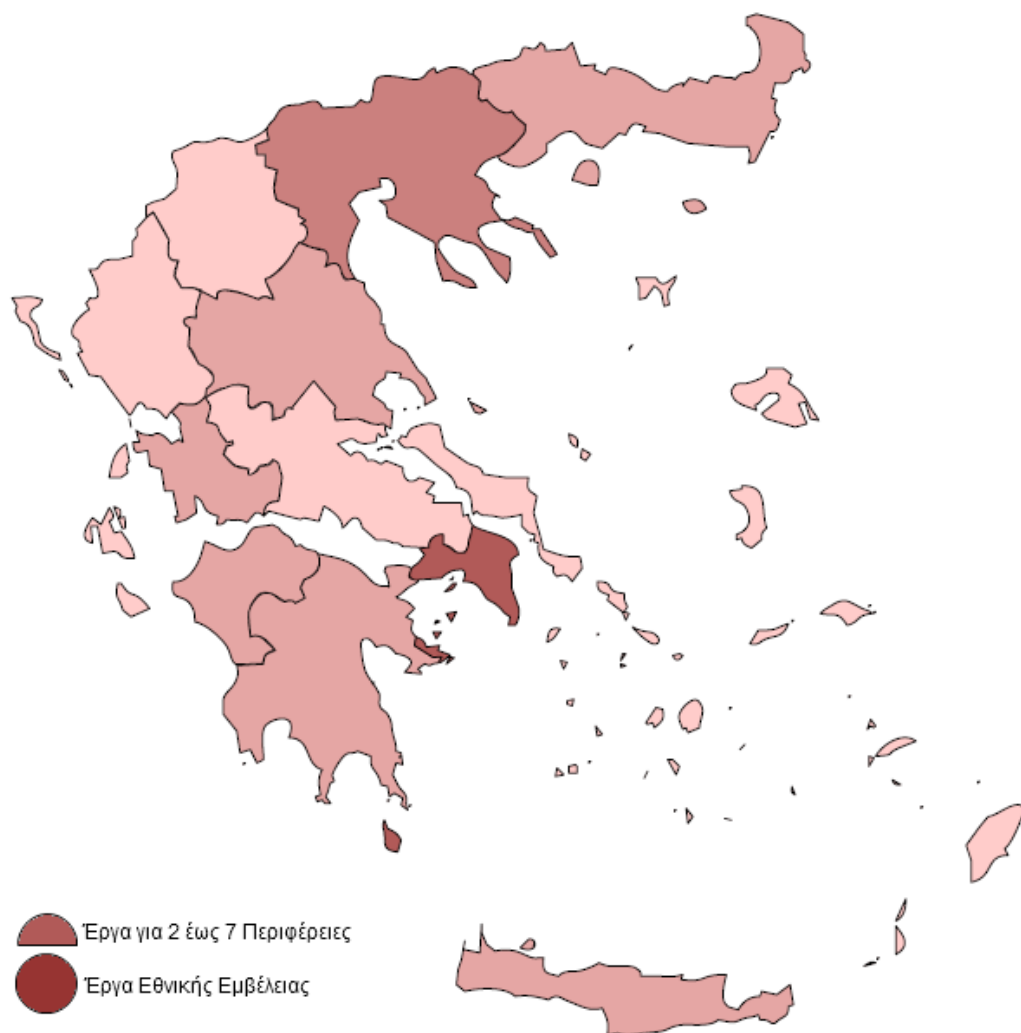

Δαπάνες Έργων ανά Περιφέρεια (19/3/2010)

Εικόνα 9.3 : Κατηγοριοποίηση με βάση τη χωροθέτηση των έργων

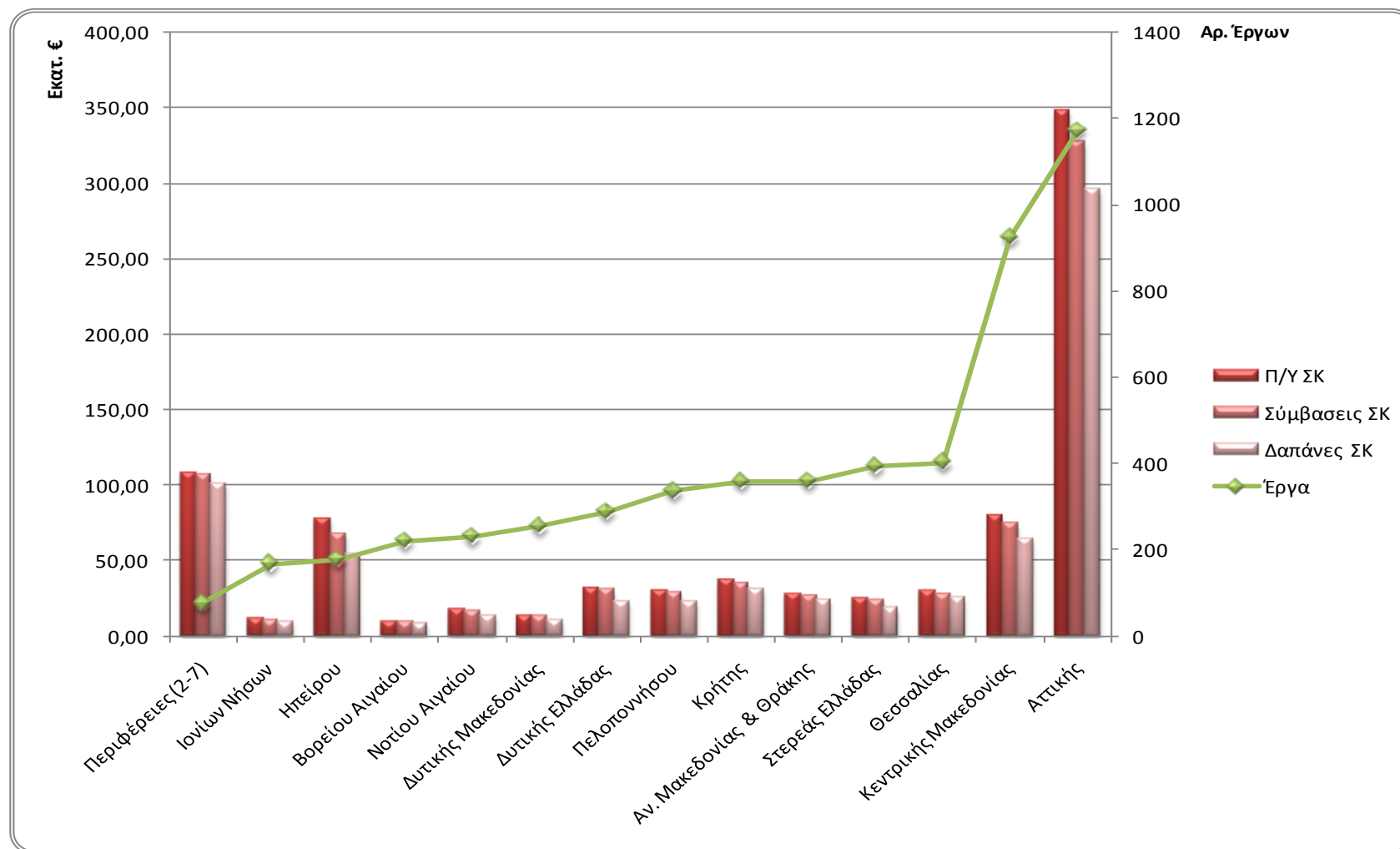

Σημείωση: Δεν περιλαμβάνει έργα κρατικών ενισχύσεων και έργα με μηδενικές δαπάνες

ΑΝΑΛΥΣΗ 7: ΚΑΤΗΓΟΡΙΟΠΟΙΗΣΗ ΜΕ ΒΑΣΗ ΤΗ ΧΩΡΟΘΕΤΗΣΗ ΤΩΝ ΕΡΓΩΝ								
Πίνακας 7.1 - Βασικά στοιχεία έργων (Αριθμός έργων, Εντάξεις, Συμβάσεις, Δαπάνες) ανά χωροθέτηση								
		ΣΥΝΟΛΟ						
Κατηγορία	Χωροθέτηση	Έργα	Π/Υ ΣΚ	Π/Υ ΔΔ	Σύμβασεις ΣΚ	Σύμβασεις ΔΔ	Δαπάνες ΣΚ	Δαπάνες ΔΔ
A	Ανατολικής Μακεδονίας & Θράκης	359	27.434.301,49	27.434.301,49	26.902.596,17	26.902.596,17	23.896.410,79	23.896.410,79
B	Αττικής	1.171	347.987.562,26	347.987.562,25	327.764.071,82	327.764.071,81	296.008.246,83	296.008.246,83
Γ	Βορείου Αιγαίου	220	9.513.118,17	9.513.118,17	9.197.174,81	9.197.174,81	8.127.572,74	8.127.572,74
Δ	Δυτικής Ελλάδας	288	31.516.718,68	31.516.718,67	30.165.734,07	30.165.734,06	22.883.045,46	22.883.045,46
E	Δυτικής Μακεδονίας	254	13.492.106,76	13.492.106,76	12.966.726,11	12.966.726,11	10.494.659,44	10.494.659,44
ΣΤ	Ηπείρου	177	77.549.765,80	77.549.765,79	67.028.347,44	67.028.347,43	53.671.139,56	53.671.139,56
Z	Θεσσαλίας	402	29.147.425,76	29.147.425,76	27.787.635,24	27.787.635,24	25.492.706,10	25.492.706,10
H	Ιονίων Νήσων	167	11.176.973,79	11.176.973,79	10.332.420,00	10.332.420,00	9.169.898,00	9.169.898,00
Θ	Κεντρικής Μακεδονίας	923	79.861.145,64	79.861.145,64	74.476.267,38	74.476.267,38	64.383.309,98	64.383.309,98
I	Κρήτης	358	37.033.302,19	37.033.302,19	34.918.673,44	34.918.673,44	30.501.962,42	30.501.962,42
ΙΑ	Νοτίου Αιγαίου	230	17.422.433,24	17.422.433,24	15.986.830,03	15.986.830,03	13.757.168,86	13.757.168,86
ΙΒ	Πελοποννήσου	335	29.631.498,68	29.631.498,67	28.277.246,83	28.277.246,82	22.647.994,92	22.647.994,92
ΙΓ	Στερεάς Ελλάδας	393	24.528.959,74	24.528.959,74	22.933.387,64	22.933.387,64	18.357.158,99	18.357.158,99
ΙΔ	Περιφέρειες (2-7)	75	108.350.175,89	108.350.175,89	106.383.120,52	106.383.120,52	100.733.730,78	100.733.730,78
ΙΕ	Εθνικής Εμβέλειας	324	1.539.976.478,69	1.539.976.478,69	1.511.698.182,18	1.511.698.182,18	1.272.903.662,40	1.272.903.662,40
	ΣΥΝΟΛΑ	5.676	2.384.621.966,78	2.384.621.966,74	2.306.818.413,68	2.306.818.413,65	1.973.028.667,27	1.973.028.667,27
Πίνακας 7.2 - Ποσοστό συμμετοχής της κάθε κατηγορίας στο σύνολο των έργων								
		ΣΥΝΟΛΟ						
Κατηγορία	Χωροθέτηση	Έργα	Π/Υ ΣΚ	Π/Υ ΔΔ	Σύμβασεις ΣΚ	Σύμβασεις ΔΔ	Δαπάνες ΣΚ	Δαπάνες ΔΔ
A	Ανατολικής Μακεδονίας & Θράκης	6,32%	1,15%	1,15%	1,17%	1,17%	1,21%	1,21%
B	Αττικής	20,63%	14,59%	14,59%	14,21%	14,21%	15,00%	15,00%
Γ	Βορείου Αιγαίου	3,88%	0,40%	0,40%	0,40%	0,40%	0,41%	0,41%
Δ	Δυτικής Ελλάδας	5,07%	1,32%	1,32%	1,31%	1,31%	1,16%	1,16%
E	Δυτικής Μακεδονίας	4,47%	0,57%	0,57%	0,56%	0,56%	0,53%	0,53%

ΣΤ	Ηπείρου	3,12%	3,25%	3,25%	2,91%	2,91%	2,72%	2,72%
Z	Θεσσαλίας	7,08%	1,22%	1,22%	1,20%	1,20%	1,29%	1,29%
H	Ιονίων Νήσων	2,94%	0,47%	0,47%	0,45%	0,45%	0,46%	0,46%
Θ	Κεντρικής Μακεδονίας	16,26%	3,35%	3,35%	3,23%	3,23%	3,26%	3,26%
I	Κρήτης	6,31%	1,55%	1,55%	1,51%	1,51%	1,55%	1,55%
ΙΑ	Νοτίου Αιγαίου	4,05%	0,73%	0,73%	0,69%	0,69%	0,70%	0,70%
ΙΒ	Πελοποννήσου	5,90%	1,24%	1,24%	1,23%	1,23%	1,15%	1,15%
ΙΓ	Στερεάς Ελλάδας	6,92%	1,03%	1,03%	0,99%	0,99%	0,93%	0,93%
ΙΔ	Περιφέρειες (2-7)	1,32%	4,54%	4,54%	4,61%	4,61%	5,11%	5,11%
ΙΕ	Εθνικής Εμβέλειας	5,71%	64,58%	64,58%	65,53%	65,53%	64,52%	64,52%
	ΣΥΝΟΛΑ	100,00%	100,00%	100,00%	100,00%	100,00%	100,00%	100,00%

Πίνακας 7.3 - Δείκτες προόδου των έργων που έχουν προκύψει από τα απόλυτα ποσά του Πίνακα 7.1

		ΣΥΝΟΛΟ			
Κατηγορία	Χωροθέτηση	Έργα	Συμβάσεις ΣΚ προς Προϋπολογισμό ΣΚ	Δαπάνες ΣΚ προς Προϋπολογισμό ΣΚ	Δαπάνες ΣΚ προς Συμβάσεις ΣΚ
A	Ανατολικής Μακεδονίας & Θράκης	6,32%	98,06%	87,10%	88,83%
B	Αττικής	20,63%	94,19%	85,06%	90,31%
Γ	Βορείου Αιγαίου	3,88%	96,68%	85,44%	88,37%
Δ	Δυτικής Ελλάδας	5,07%	95,71%	72,61%	75,86%
E	Δυτικής Μακεδονίας	4,47%	96,11%	77,78%	80,94%
ΣΤ	Ηπείρου	3,12%	86,43%	69,21%	80,07%
Z	Θεσσαλίας	7,08%	95,33%	87,46%	91,74%
H	Ιονίων Νήσων	2,94%	92,44%	82,04%	88,75%
Θ	Κεντρικής Μακεδονίας	16,26%	93,26%	80,62%	86,45%
I	Κρήτης	6,31%	94,29%	82,36%	87,35%
ΙΑ	Νοτίου Αιγαίου	4,05%	91,76%	78,96%	86,05%
ΙΒ	Πελοποννήσου	5,90%	95,43%	76,43%	80,09%
ΙΓ	Στερεάς Ελλάδας	6,92%	93,50%	74,84%	80,05%
ΙΔ	Περιφέρειες (2-7)	1,32%	98,18%	92,97%	94,69%
ΙΕ	Εθνικής Εμβέλειας	5,71%	98,16%	82,66%	84,20%
	ΣΥΝΟΛΑ	100,00%	96,74%	82,74%	85,53%

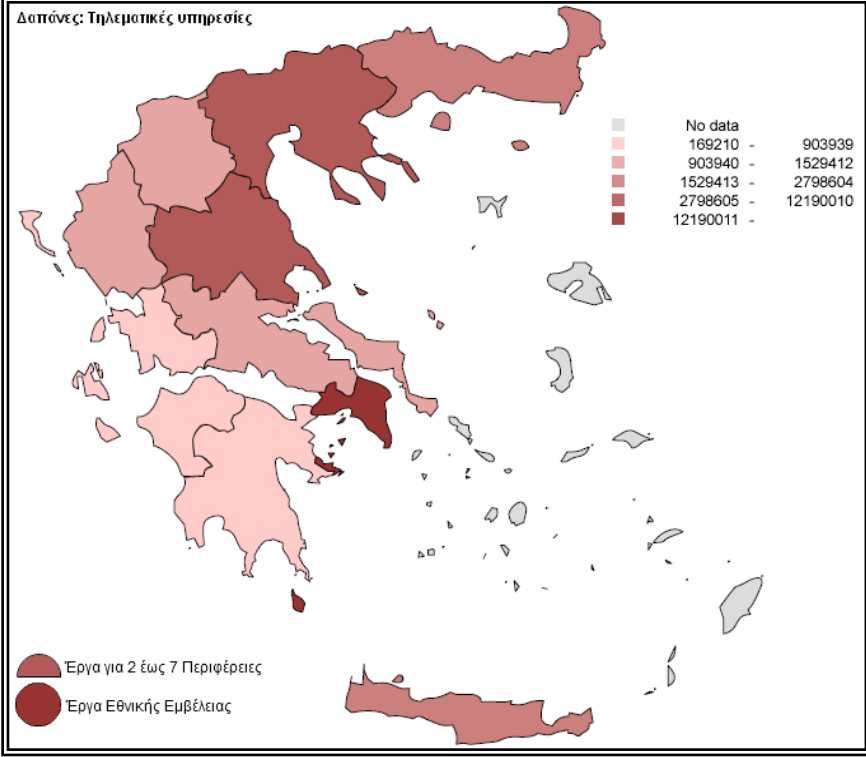
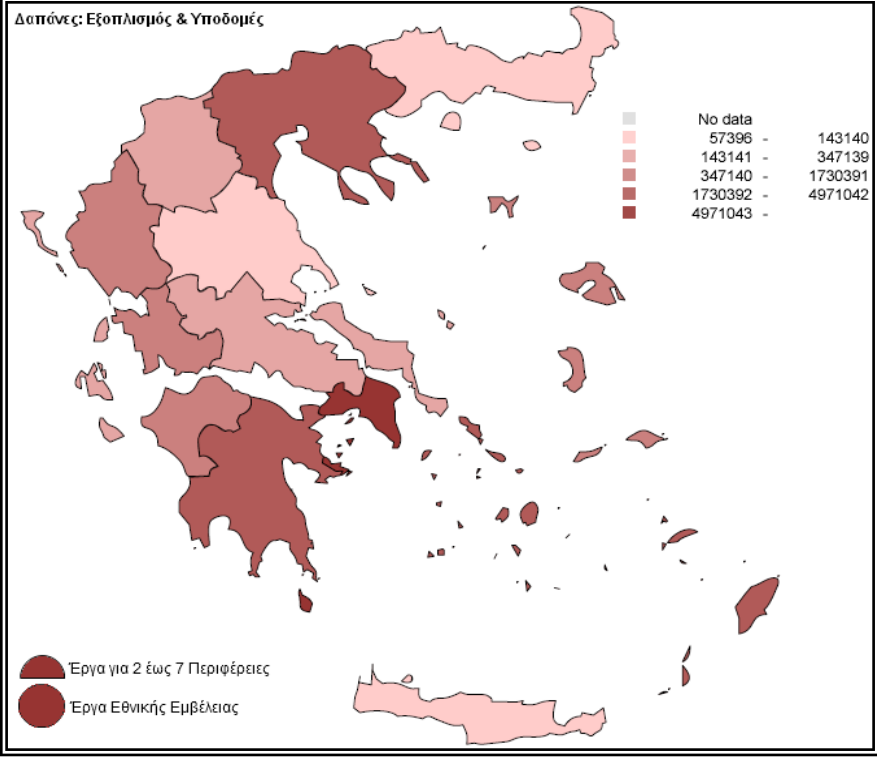
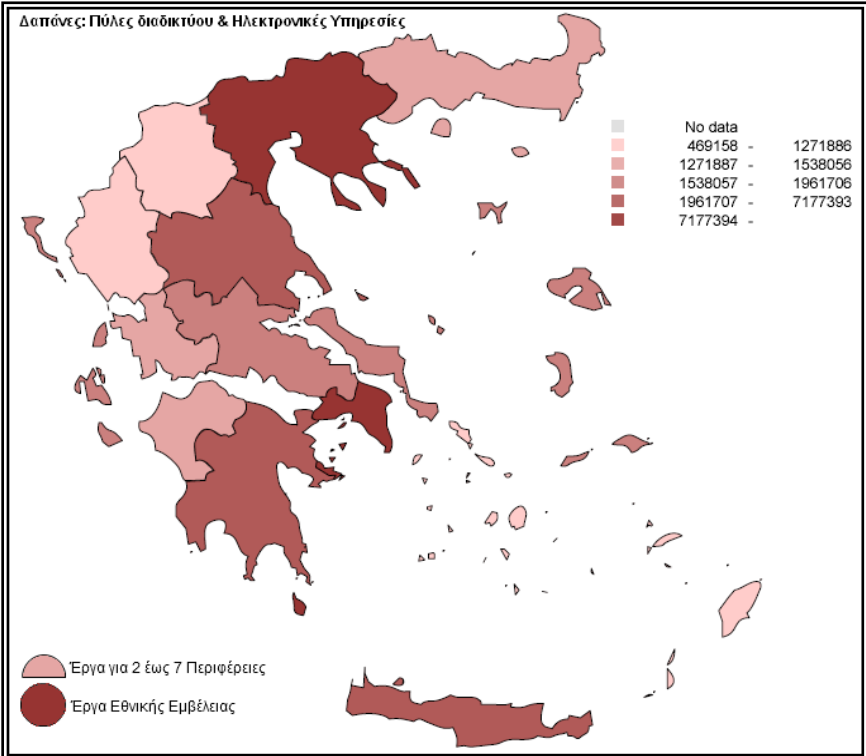
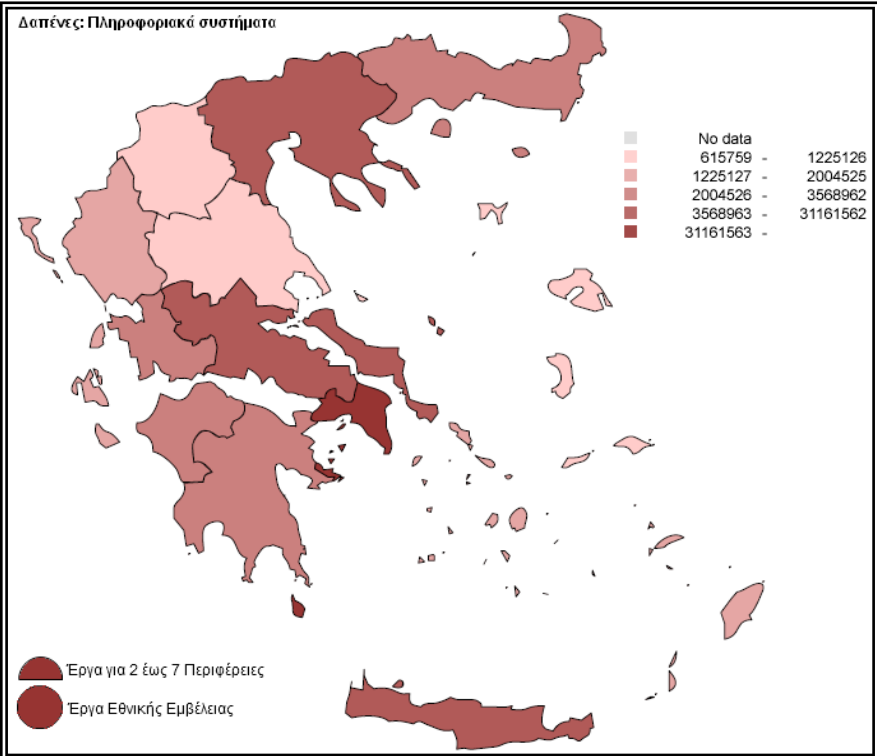

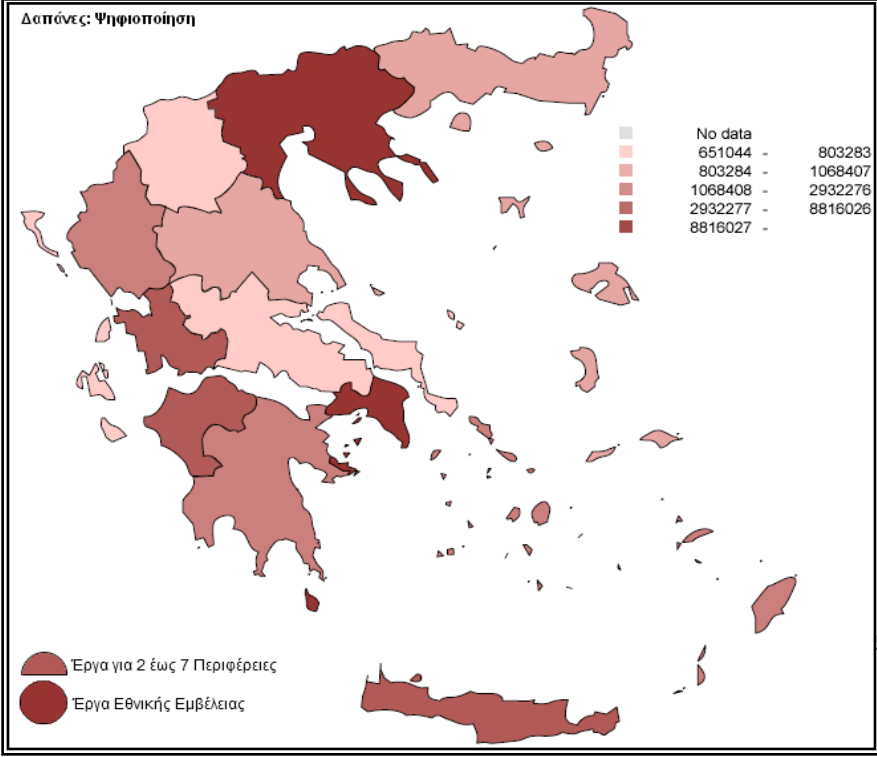
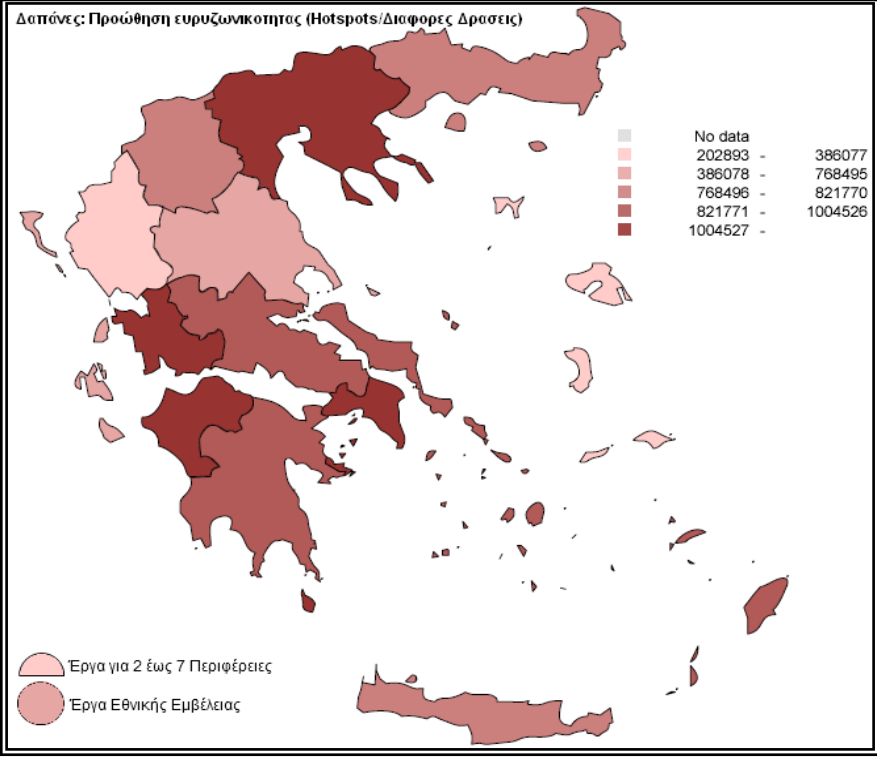
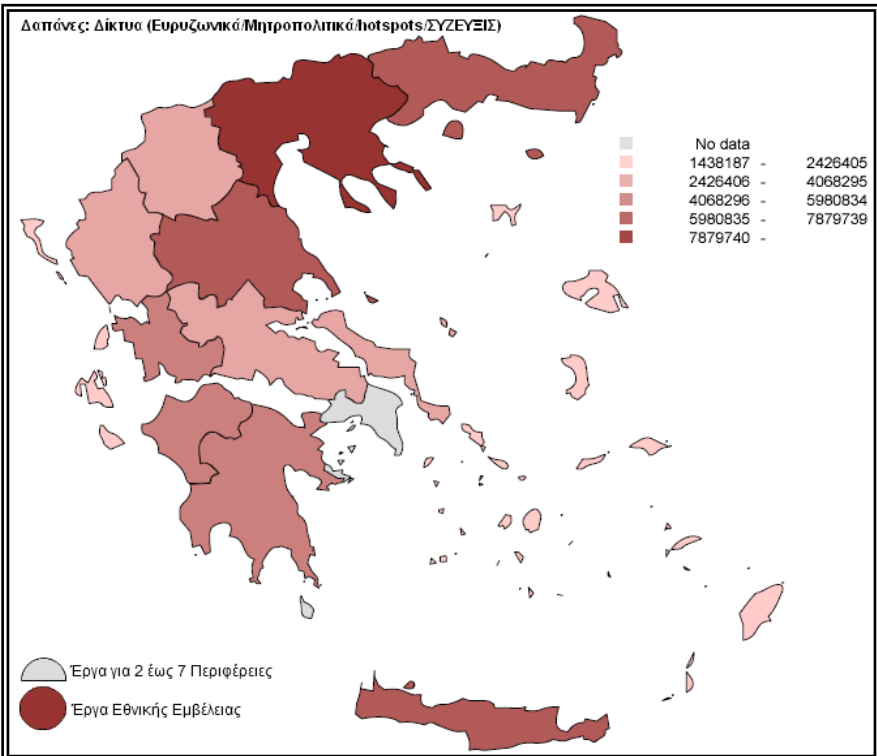
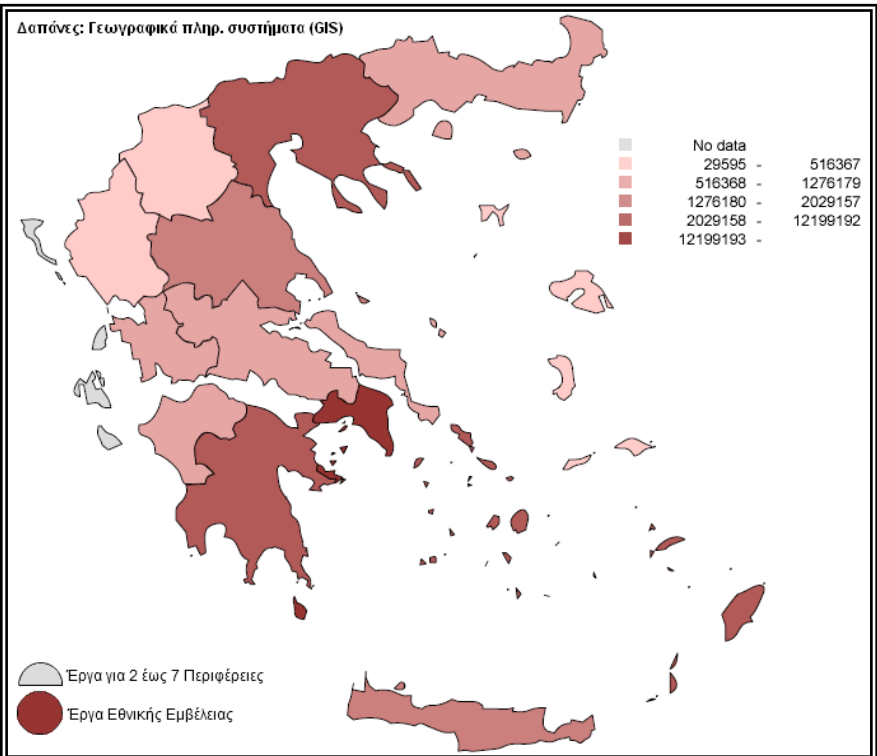

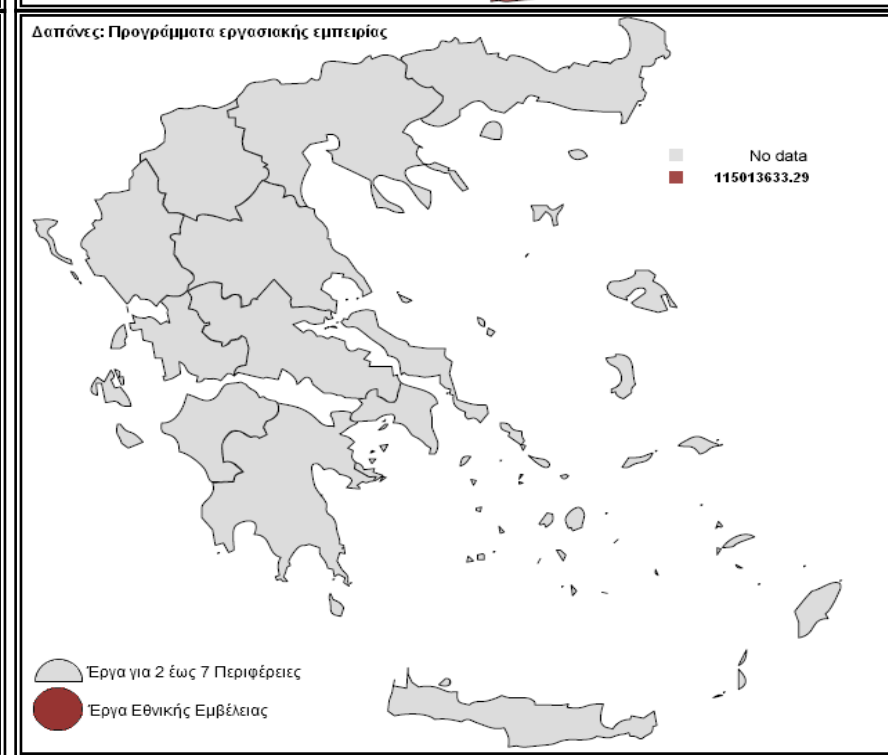
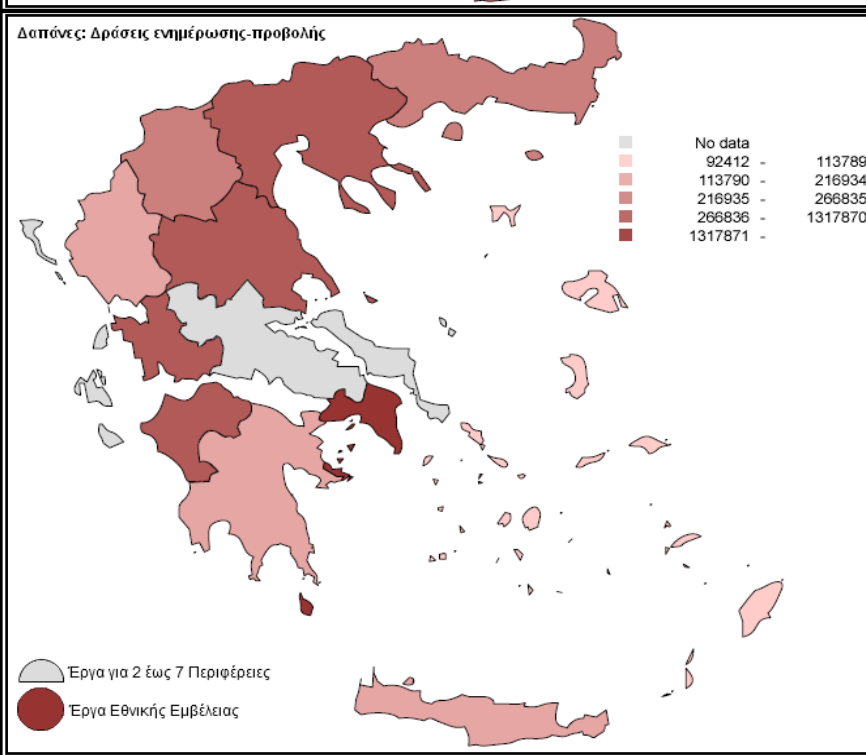
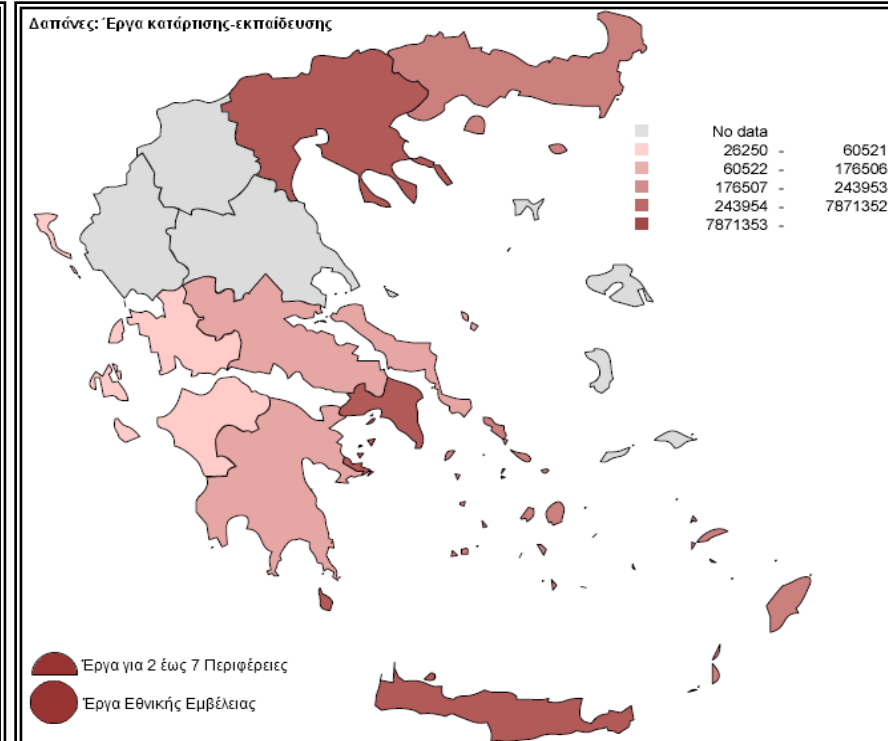
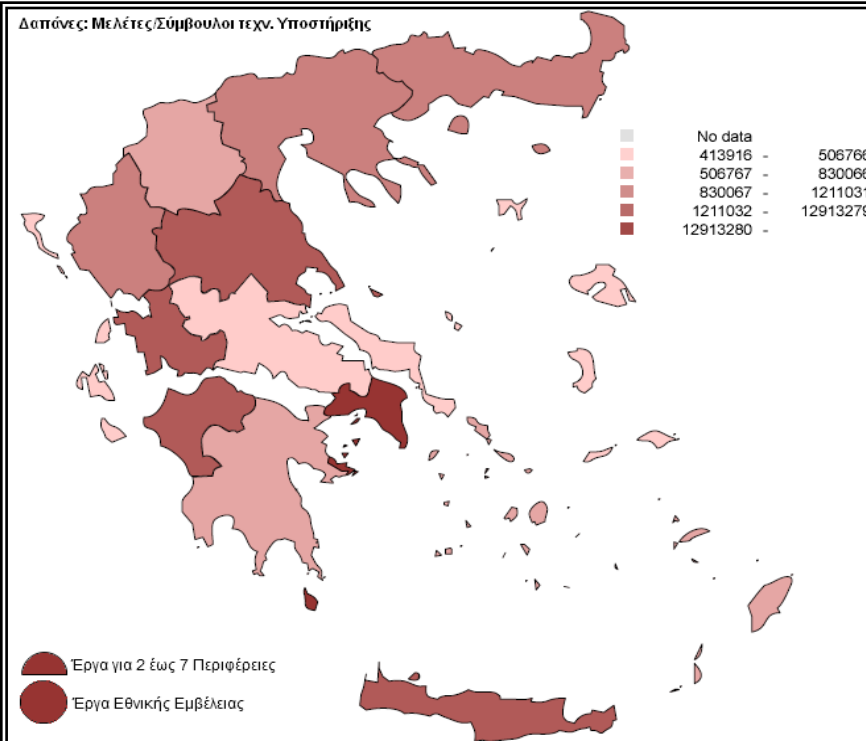

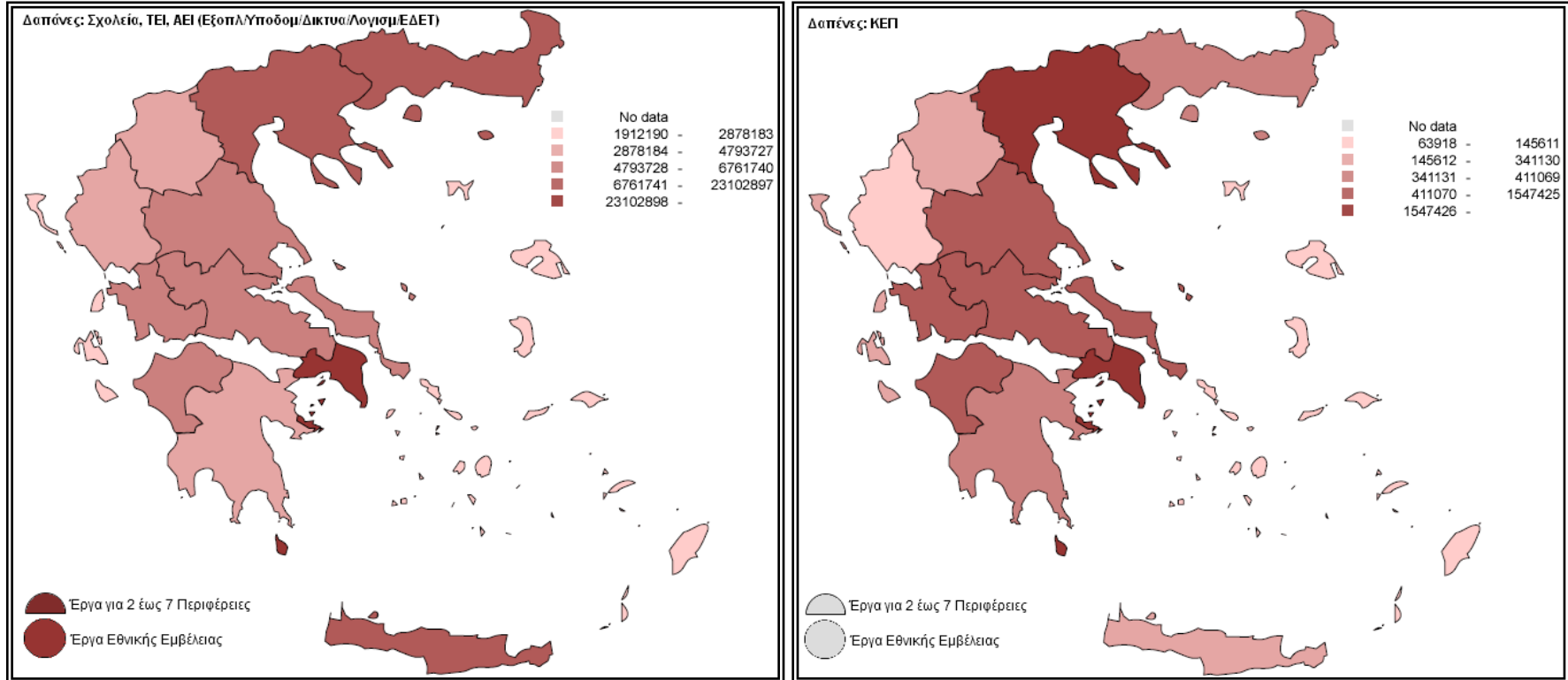

Εικόνα 10.1 : Χρωματικοί χάρτες κατηγοριοποίησης έργων με βάση το είδος επένδυσης

Εικόνα 10.2 : Κατηγοριοποίηση με βάση το είδος επένδυσης των έργων

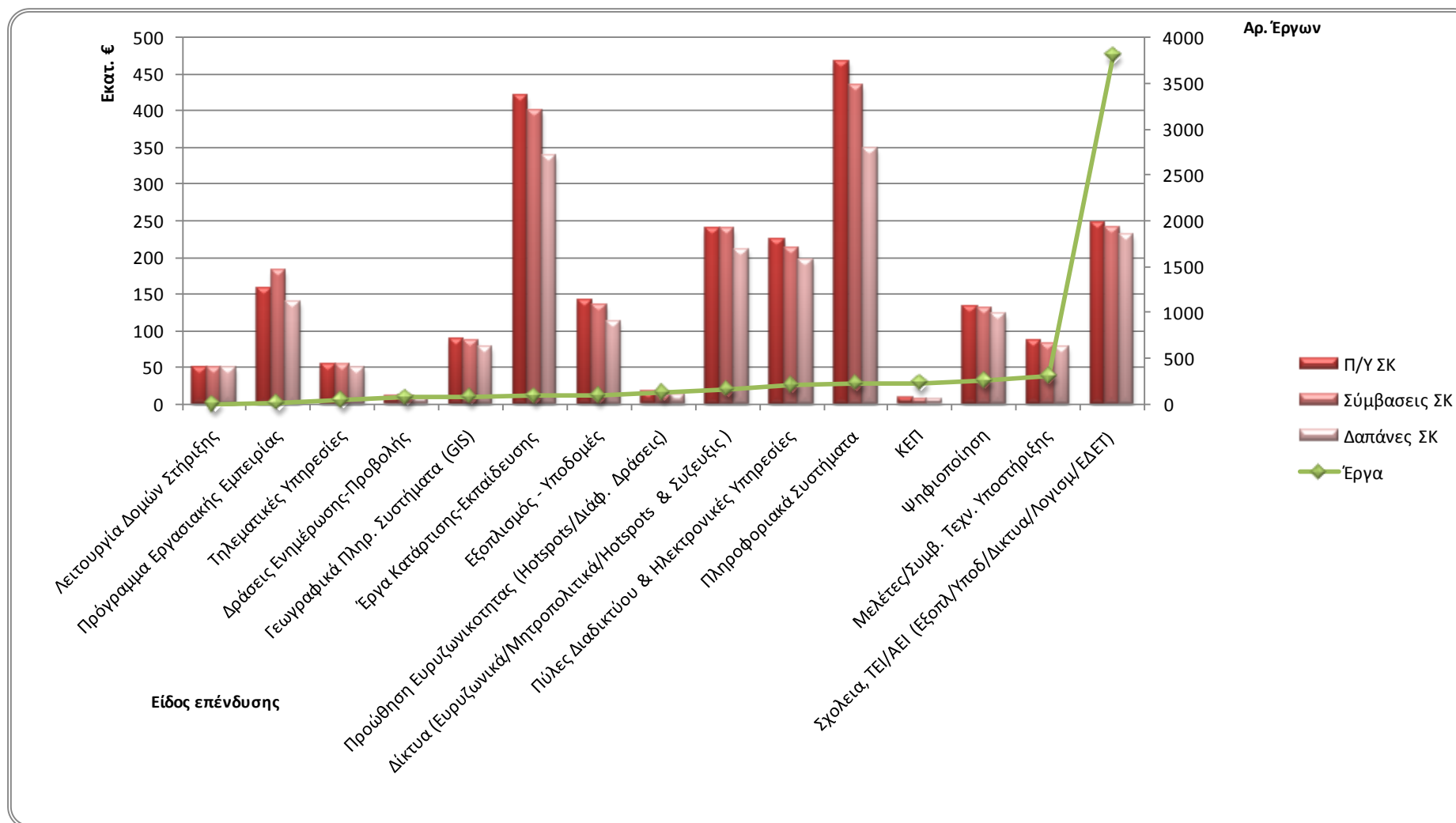

Σημείωση: Δεν περιλαμβάνει έργα κρατικών ενισχύσεων και έργα με μηδενικές δαπάνες

ΑΝΑΛΥΣΗ 8: ΚΑΤΗΓΟΡΙΟΠΟΙΗΣΗ ΜΕ ΒΑΣΗ ΤΟ ΕΙΔΟΣ ΕΠΕΝΔΥΣΗΣ ΤΩΝ ΕΡΓΩΝ								
Πίνακας 8.1 - Βασικά στοιχεία έργων (Αριθμός έργων, Εντάξεις, Συμβάσεις, Δαπάνες) ανά είδος επένδυσης								
			ΣΥΝΟΛΟ					
Κατηγορία	Είδος Επένδυσης	Έργα	Π/Υ ΣΚ	Π/Υ ΔΔ	Σύμβασεις ΣΚ	Σύμβασεις ΔΔ	Δαπάνες ΣΚ	Δαπάνες ΔΔ
A	Σχολεία, ΤΕΙ/ΑΕΙ (Εξοπλ/Υποδ/Δικτυα/Λογισμ/ΕΔΕΤ)	3.790	246.390.240,50	246.390.240,50	240.190.669,04	240.190.669,04	231.170.736,61	231.170.736,61
B	Πληροφοριακά Συστήματα	225	467.901.065,65	467.901.065,64	435.110.237,22	435.110.237,21	348.698.321,52	348.698.321,52
Γ	Πύλες Διαδικτύου & Ηλεκτρονικές Υπηρεσίες	206	224.784.993,51	224.784.993,51	212.377.717,95	212.377.717,95	195.829.596,77	195.829.596,77
Δ	Εξοπλισμός - Υποδομές	91	140.507.193,34	140.507.193,34	134.600.745,27	134.600.745,27	112.565.445,26	112.565.445,26
Ε	Τηλεματικές Υπηρεσίες	41	53.604.103,04	53.604.103,04	52.874.575,69	52.874.575,69	48.192.752,87	48.192.752,87
ΣΤ	Γεωγραφικά Πληρ. Συστήματα (GIS)	81	87.205.581,85	87.205.581,85	86.462.060,95	86.462.060,95	76.923.046,06	76.923.046,06
Z	Δίκτυα (Ευρωζωνικά/Μητροπολιτικά/Hotspots & Συζευξίς)	161	239.353.827,92	239.353.827,92	238.584.667,66	238.584.667,66	210.731.162,02	210.731.162,02
Η	Πρώθηση Ευρωζωνικότητας (Hotspots/Διάφ. Δράσεις)	121	15.847.193,36	15.847.193,36	14.737.565,15	14.737.565,15	12.512.555,44	12.512.555,44
Θ	Ψηφιοποίηση	253	133.637.272,99	133.637.272,99	130.141.033,05	130.141.033,05	122.404.492,84	122.404.492,84
Ι	Μελέτες/Συμβ. Τεχν. Υποστήριξης	303	86.430.759,63	86.430.759,61	82.240.876,91	82.240.876,89	77.089.209,72	77.089.209,72
ΙΑ	Έργα Κατάρτισης-Εκπαίδευσης	87	420.075.777,47	420.075.777,47	400.525.704,48	400.525.704,48	339.449.974,04	339.449.974,04
ΙΒ	Δράσεις Ενημέρωσης-Προβολής	70	9.717.437,70	9.717.437,70	9.610.772,73	9.610.772,73	9.415.100,05	9.415.100,05
ΙΓ	ΚΕΠ	230	7.834.103,88	7.834.103,88	6.890.671,12	6.890.671,12	5.957.863,59	5.957.863,59
ΙΔ	Πρόγραμμα Εργασιακής Εμπειρίας	15	157.842.694,32	157.842.694,32	181.344.534,55	181.344.534,55	115.013.633,29	115.013.633,29
ΙΕ	Λειτουργία Δομών Στήριξης	2	50.148.913,33	50.148.913,33	50.148.913,33	50.148.913,33	49.166.055,54	49.166.055,54
	ΣΥΝΟΛΑ	5.676	2.341.281.158,49	2.341.281.158,46	2.275.840.745,10	2.275.840.745,07	1.955.119.945,63	1.955.119.945,63
Πίνακας 8.2 - Ποσοστό συμμετοχής της κάθε κατηγορίας στο σύνολο των έργων								
			ΣΥΝΟΛΟ					
Κατηγορία	Είδος Επένδυσης	Έργα	Π/Υ ΣΚ	Π/Υ ΔΔ	Σύμβασεις ΣΚ	Σύμβασεις ΔΔ	Δαπάνες ΣΚ	Δαπάνες ΔΔ
A	Σχολεία, ΤΕΙ/ΑΕΙ (Εξοπλ/Υποδ/Δικτυα/Λογισμ/ΕΔΕΤ)	66,77%	10,52%	10,52%	10,55%	10,55%	11,82%	11,82%
B	Πληροφοριακά Συστήματα	3,96%	19,98%	19,98%	19,12%	19,12%	17,84%	17,84%
Γ	Πύλες Διαδικτύου & Ηλεκτρονικές Υπηρεσίες	3,63%	9,60%	9,60%	9,33%	9,33%	10,02%	10,02%
Δ	Εξοπλισμός - Υποδομές	1,60%	6,00%	6,00%	5,91%	5,91%	5,76%	5,76%
Ε	Τηλεματικές Υπηρεσίες	0,72%	2,29%	2,29%	2,32%	2,32%	2,46%	2,46%

ΣΤ	Γεωγραφικά Πληρ. Συστήματα (GIS)	1,43%	3,72%	3,72%	3,80%	3,80%	3,93%	3,93%
Z	Δίκτυα (Ευρυζωνικά/Μητροπολιτικά/Hotspots & Συζευξίς)	2,84%	10,22%	10,22%	10,48%	10,48%	10,78%	10,78%
Η	Πρωώθηση Ευρυζωνικότητας (Hotspots/Διάφ. Δράσεις)	2,13%	0,68%	0,68%	0,65%	0,65%	0,64%	0,64%
Θ	Ψηφιοποίηση	4,46%	5,71%	5,71%	5,72%	5,72%	6,26%	6,26%
Ι	Μελέτες/Συμβ. Τεχν. Υποστήριξης	5,34%	3,69%	3,69%	3,61%	3,61%	3,94%	3,94%
ΙΑ	Έργα Κατάρτισης-Εκπαίδευσης	1,53%	17,94%	17,94%	17,60%	17,60%	17,36%	17,36%
ΙΒ	Δράσεις Ενημέρωσης-Προβολής	1,23%	0,42%	0,42%	0,42%	0,42%	0,48%	0,48%
ΙΓ	ΚΕΠ	4,05%	0,33%	0,33%	0,30%	0,30%	0,30%	0,30%
ΙΔ	Πρόγραμμα Εργασιακής Εμπειρίας	0,26%	6,74%	6,74%	7,97%	7,97%	5,88%	5,88%
ΙΕ	Λειτουργία Δομών Στήριξης	0,04%	2,14%	2,14%	2,20%	2,20%	2,51%	2,51%
	ΣΥΝΟΛΑ	100,00%	100,00%	100,00%	100,00%	100,00%	100,00%	100,00%

Πίνακας 8.3 - Δείκτες προόδου των έργων που έχουν προκύψει από τα απόλυτα ποσά του Πίνακα 8.1

Κατηγορία	Είδος Επένδυσης	ΣΥΝΟΛΟ			
		Έργα	Συμβάσεις ΣΚ προς Προϋπολογισμό ΣΚ	Δαπάνες ΣΚ προς Προϋπολογισμό ΣΚ	Δαπάνες ΣΚ προς Συμβάσεις ΣΚ
A	Σχολεία, ΤΕΙ/ΑΕΙ (Εξοπλ/Υποδ/Δίκτυα/Λογισμ/ΕΔΕΤ)	66,77%	97,48%	93,82%	96,24%
B	Πληροφοριακά Συστήματα	3,96%	92,99%	74,52%	80,14%
Γ	Πύλες Διαδικτύου & Ηλεκτρονικές Υπηρεσίες	3,63%	94,48%	87,12%	92,21%
Δ	Εξοπλισμός - Υποδομές	1,60%	95,80%	80,11%	83,63%
Ε	Τηλεματικές Υπηρεσίες	0,72%	98,64%	89,90%	91,15%
ΣΤ	Γεωγραφικά Πληρ. Συστήματα (GIS)	1,43%	99,15%	88,21%	88,97%
Z	Δίκτυα (Ευρυζωνικά/Μητροπολιτικά/Hotspots & Συζευξίς)	2,84%	99,68%	88,04%	88,33%
Η	Πρωώθηση Ευρυζωνικότητας (Hotspots/Διάφ. Δράσεις)	2,13%	93,00%	78,96%	84,90%
Θ	Ψηφιοποίηση	4,46%	97,38%	91,59%	94,06%
Ι	Μελέτες/Συμβ. Τεχν. Υποστήριξης	5,34%	95,15%	89,19%	93,74%
ΙΑ	Έργα Κατάρτισης-Εκπαίδευσης	1,53%	95,35%	80,81%	84,75%
ΙΒ	Δράσεις Ενημέρωσης-Προβολής	1,23%	98,90%	96,89%	97,96%
ΙΓ	ΚΕΠ	4,05%	87,96%	76,05%	86,46%
ΙΔ	Πρόγραμμα Εργασιακής Εμπειρίας	0,26%	114,89%	72,87%	63,42%
ΙΕ	Λειτουργία Δομών Στήριξης	0,04%	100,00%	98,04%	98,04%
	ΣΥΝΟΛΑ	100,00%	97,20%	83,51%	85,91%

7. Κατηγοριοποίηση έργων με βάση τη χωροθέτηση και το είδος επένδυσης των έργων (δεν περιλαμβάνει έργα Κρατικών Ενισχύσεων & Άξονα 5)

Εικόνα 11 : Κατηγοριοποίηση με βάση τη χωροθέτηση των έργων

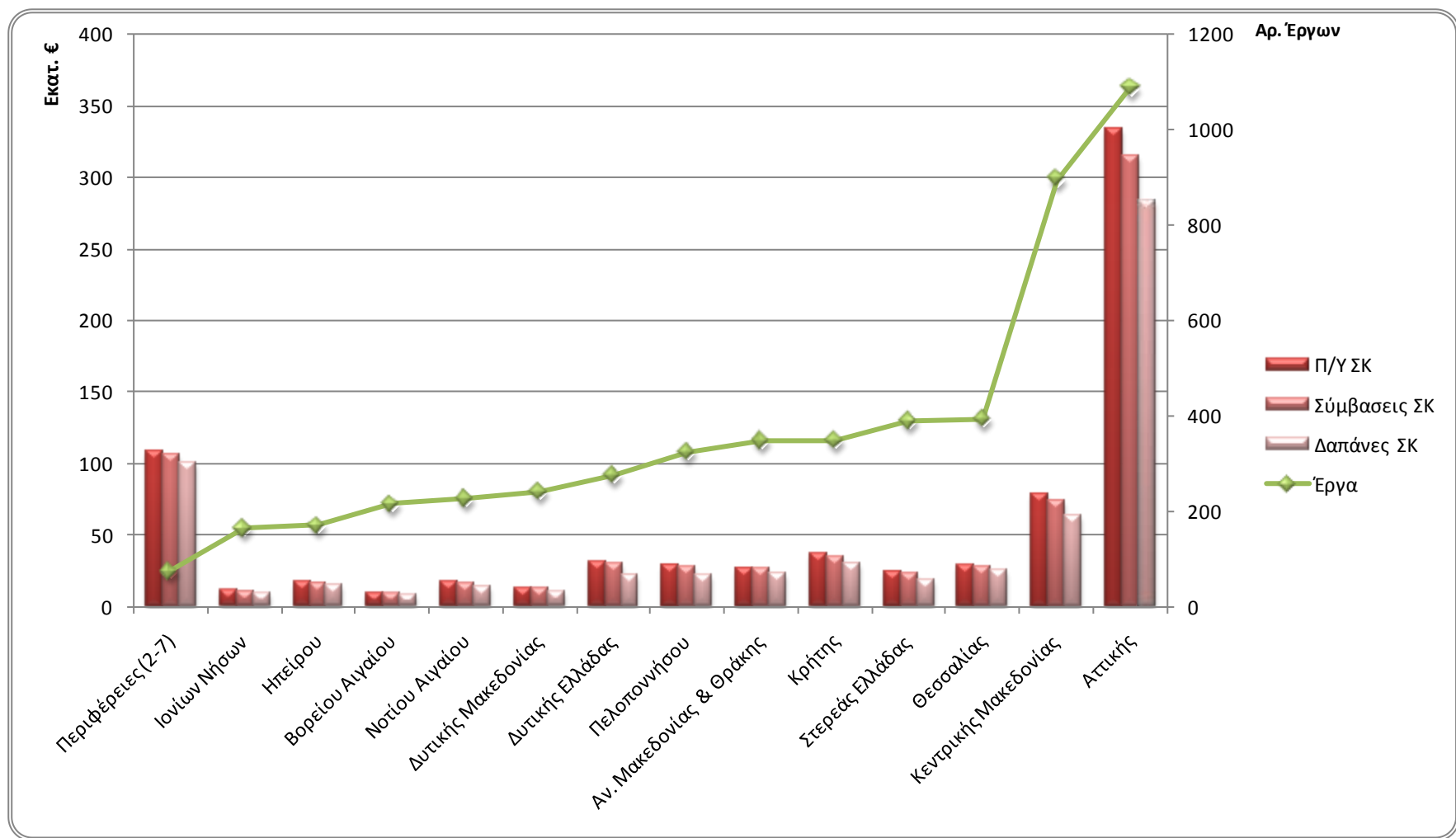

Σημείωση: Δεν περιλαμβάνει έργα κρατικών ενισχύσεων, έργα με μηδενικές δαπάνες και έργα του Άξονα 5

ΑΝΑΛΥΣΗ 9: ΚΑΤΗΓΟΡΙΟΠΟΙΗΣΗ ΜΕ ΒΑΣΗ ΤΗ ΧΩΡΟΘΕΤΗΣΗ ΤΩΝ ΕΡΓΩΝ								
Πίνακας 9.1 - Βασικά στοιχεία έργων (Αριθμός έργων, Εντάξεις, Συμβάσεις, Δαπάνες) ανά χωροθέτηση								
		ΣΥΝΟΛΟ						
Κατηγορία	Χωροθέτηση	Έργα	Π/Υ ΣΚ	Π/Υ ΔΔ	Σύμβασεις ΣΚ	Σύμβασεις ΔΔ	Δαπάνες ΣΚ	Δαπάνες ΔΔ
A	Ανατολικής Μακεδονίας & Θράκης	347	27.028.976,49	27.028.976,49	26.502.199,06	26.502.199,06	23.499.849,69	23.499.849,69
B	Αττικής	1.086	333.938.109,99	333.938.109,98	314.190.859,89	314.190.859,88	283.565.233,46	283.565.233,46
Γ	Βορείου Αιγαίου	215	9.334.068,17	9.334.068,17	9.020.902,29	9.020.902,29	7.954.826,09	7.954.826,09
Δ	Δυτικής Ελλάδας	275	31.010.103,18	31.010.103,17	29.682.719,87	29.682.719,86	22.402.300,15	22.402.300,15
E	Δυτικής Μακεδονίας	241	13.046.242,76	13.046.242,76	12.544.151,60	12.544.151,60	10.075.550,51	10.075.550,51
ΣΤ	Ηπείρου	170	17.276.690,10	17.276.690,10	16.666.916,11	16.666.916,11	14.774.447,27	14.774.447,27
Z	Θεσσαλίας	393	28.770.135,76	28.770.135,76	27.423.792,76	27.423.792,76	25.128.863,62	25.128.863,62
H	Ιονίων Νήσων	164	11.063.358,79	11.063.358,79	10.235.331,10	10.235.331,10	9.072.809,10	9.072.809,10
Θ	Κεντρικής Μακεδονίας	895	78.881.889,52	78.881.889,52	73.539.807,64	73.539.807,64	63.495.759,71	63.495.759,71
I	Κρήτης	348	36.544.834,46	36.544.834,46	34.478.209,65	34.478.209,65	30.061.498,64	30.061.498,64
ΙΑ	Νοτίου Αιγαίου	226	17.260.433,24	17.260.433,24	15.829.640,78	15.829.640,78	13.600.919,61	13.600.919,61
ΙΒ	Πελοποννήσου	324	29.128.062,08	29.128.062,07	27.786.601,75	27.786.601,74	22.168.627,67	22.168.627,67
ΙΓ	Στερεάς Ελλάδας	389	24.452.879,74	24.452.879,74	22.858.802,34	22.858.802,34	18.282.573,69	18.282.573,69
ΙΔ	Περιφέρειες (2-7)	75	108.350.175,89	108.350.175,89	106.383.120,52	106.383.120,52	100.733.730,78	100.733.730,78
ΙΕ	Εθνικής Εμβέλειας	217	1.456.205.406,22	1.456.205.406,22	1.429.399.544,03	1.429.399.544,03	1.193.246.625,35	1.193.246.625,35
	ΣΥΝΟΛΑ	5.365	2.222.291.366,39	2.222.291.366,36	2.156.542.599,39	2.156.542.599,36	1.838.063.615,35	1.838.063.615,35
Πίνακας 9.2 - Ποσοστό συμμετοχής της κάθε κατηγορίας στο σύνολο των έργων								
		ΣΥΝΟΛΟ						
Κατηγορία	Χωροθέτηση	Έργα	Π/Υ ΣΚ	Π/Υ ΔΔ	Σύμβασεις ΣΚ	Σύμβασεις ΔΔ	Δαπάνες ΣΚ	Δαπάνες ΔΔ
A	Ανατολικής Μακεδονίας & Θράκης	6,47%	1,22%	1,22%	1,23%	1,23%	1,28%	1,28%
B	Αττικής	20,24%	15,03%	15,03%	14,57%	14,57%	15,43%	15,43%
Γ	Βορείου Αιγαίου	4,01%	0,42%	0,42%	0,42%	0,42%	0,43%	0,43%
Δ	Δυτικής Ελλάδας	5,13%	1,40%	1,40%	1,38%	1,38%	1,22%	1,22%
E	Δυτικής Μακεδονίας	4,49%	0,59%	0,59%	0,58%	0,58%	0,55%	0,55%

ΣΤ	Ηπείρου	3,17%	0,78%	0,78%	0,77%	0,77%	0,80%	0,80%
Ζ	Θεσσαλίας	7,33%	1,29%	1,29%	1,27%	1,27%	1,37%	1,37%
Η	Ιονίων Νήσων	3,06%	0,50%	0,50%	0,47%	0,47%	0,49%	0,49%
Θ	Κεντρικής Μακεδονίας	16,68%	3,55%	3,55%	3,41%	3,41%	3,45%	3,45%
Ι	Κρήτης	6,49%	1,64%	1,64%	1,60%	1,60%	1,64%	1,64%
ΙΑ	Νοτίου Αιγαίου	4,21%	0,78%	0,78%	0,73%	0,73%	0,74%	0,74%
ΙΒ	Πελοποννήσου	6,04%	1,31%	1,31%	1,29%	1,29%	1,21%	1,21%
ΙΓ	Στερεάς Ελλάδας	7,25%	1,10%	1,10%	1,06%	1,06%	0,99%	0,99%
ΙΔ	Περιφέρειες (2-7)	1,40%	4,88%	4,88%	4,93%	4,93%	5,48%	5,48%
ΙΕ	Εθνικής Εμβέλειας	4,04%	65,53%	65,53%	66,28%	66,28%	64,92%	64,92%
	ΣΥΝΟΛΑ	100,00%	100,00%	100,00%	100,00%	100,00%	100,00%	100,00%

Πίνακας 9.3 - Δείκτες προόδου των έργων που έχουν προκύψει από τα απόλυτα ποσά του Πίνακα 9.1

		ΣΥΝΟΛΟ			
Κατηγορία	Χωροθέτηση	Έργα	Συμβάσεις ΣΚ προς Προϋπολογισμό ΣΚ	Δαπάνες ΣΚ προς Προϋπολογισμό ΣΚ	Δαπάνες ΣΚ προς Συμβάσεις ΣΚ
A	Ανατολικής Μακεδονίας & Θράκης	6,47%	98,05%	86,94%	88,67%
B	Αττικής	20,24%	94,09%	84,92%	90,25%
Γ	Βορείου Αιγαίου	4,01%	96,64%	85,22%	88,18%
Δ	Δυτικής Ελλάδας	5,13%	95,72%	72,24%	75,47%
Ε	Δυτικής Μακεδονίας	4,49%	96,15%	77,23%	80,32%
ΣΤ	Ηπείρου	3,17%	96,47%	85,52%	88,65%
Ζ	Θεσσαλίας	7,33%	95,32%	87,34%	91,63%
Η	Ιονίων Νήσων	3,06%	92,52%	82,01%	88,64%
Θ	Κεντρικής Μακεδονίας	16,68%	93,23%	80,49%	86,34%
Ι	Κρήτης	6,49%	94,34%	82,26%	87,19%
ΙΑ	Νοτίου Αιγαίου	4,21%	91,71%	78,80%	85,92%
ΙΒ	Πελοποννήσου	6,04%	95,39%	76,11%	79,78%
ΙΓ	Στερεάς Ελλάδας	7,25%	93,48%	74,77%	79,98%
ΙΔ	Περιφέρειες (2-7)	1,40%	98,18%	92,97%	94,69%
ΙΕ	Εθνικής Εμβέλειας	4,04%	98,16%	81,94%	83,48%
	ΣΥΝΟΛΑ	100,00%	97,04%	82,71%	85,23%

Εικόνα 12 : Κατηγοριοποίηση με βάση το είδος επένδυσης του έργου

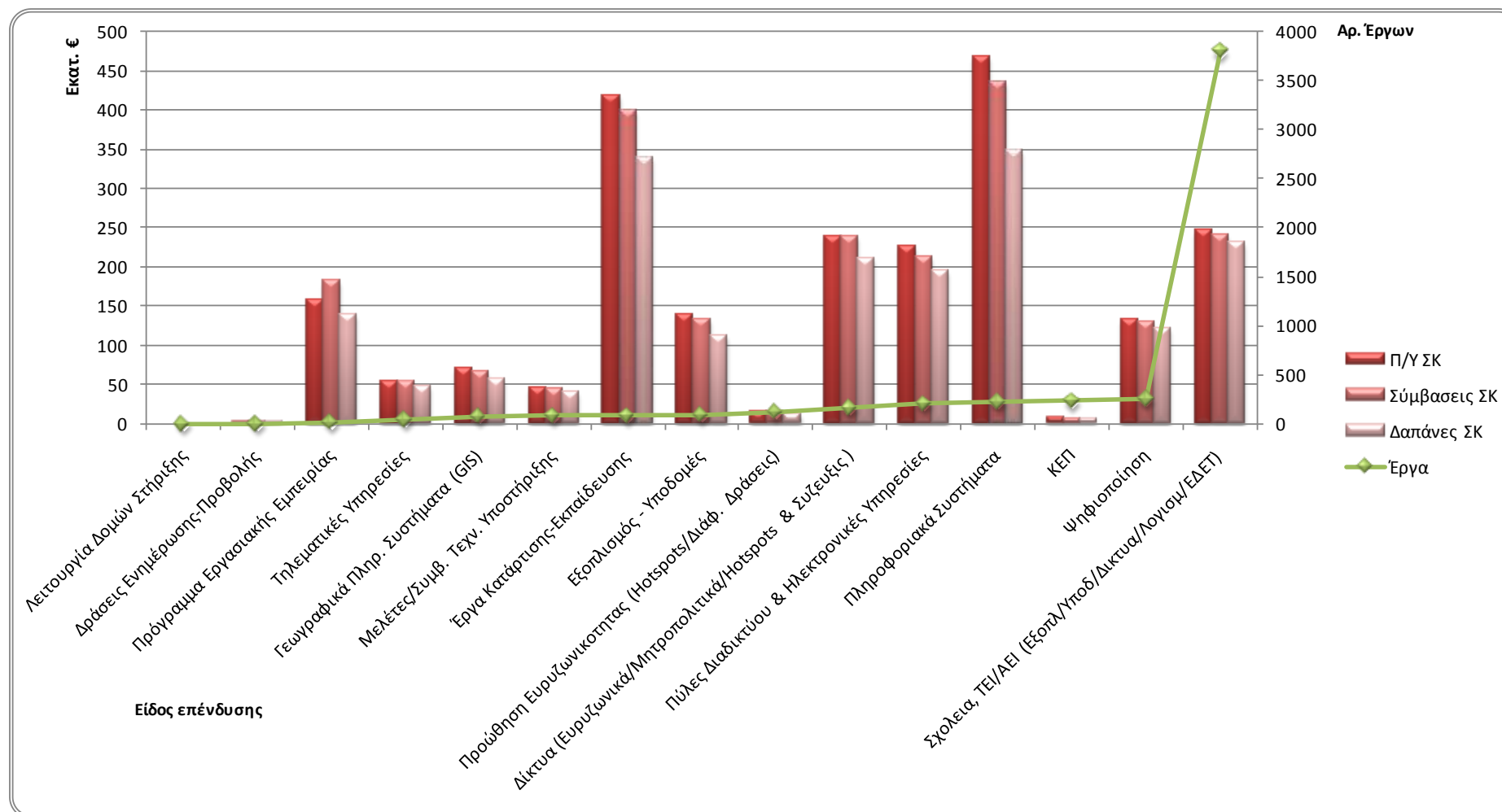

Σημείωση: Δεν περιλαμβάνει έργα κρατικών ενισχύσεων, έργα με μηδενικές δαπάνες και έργα του Άξονα 5

ΑΝΑΛΥΣΗ 10: ΚΑΤΗΓΟΡΙΟΠΟΙΗΣΗ ΜΕ ΒΑΣΗ ΤΟ ΕΙΔΟΣ ΕΠΕΝΔΥΣΗΣ ΤΩΝ ΕΡΓΩΝ								
Πίνακας 10.1 - Βασικά στοιχεία έργων (Αριθμός έργων, Εντάξεις, Συμβάσεις, Δαπάνες) ανά είδος επένδυσης								
			ΣΥΝΟΛΟ					
Κατηγορία	Είδος Επένδυσης	Έργα	Π/Υ ΣΚ	Π/Υ ΔΔ	Σύμβασεις ΣΚ	Σύμβασεις ΔΔ	Δαπάνες ΣΚ	Δαπάνες ΔΔ
A	Σχολεία, ΤΕΙ/ΑΕΙ (Εξοπλ/Υποδ/Δικτυα/Λογισμ/ΕΔΕΤ)	3.790	246.390.240,50	246.390.240,50	240.190.669,04	240.190.669,04	231.170.736,61	231.170.736,61
B	Πληροφοριακά Συστήματα	223	467.549.300,60	467.549.300,59	434.758.472,17	434.758.472,16	348.346.556,47	348.346.556,47
Γ	Πύλες Διαδικτύου & Ηλεκτρονικές Υπηρεσίες	204	224.732.178,51	224.732.178,51	212.325.622,95	212.325.622,95	195.777.501,77	195.777.501,77
Δ	Εξοπλισμός - Υποδομές	89	139.211.417,90	139.211.417,90	133.526.389,70	133.526.389,70	111.742.947,51	111.742.947,51
Ε	Τηλεματικές Υπηρεσίες	41	53.604.103,04	53.604.103,04	52.874.575,69	52.874.575,69	48.192.752,87	48.192.752,87
ΣΤ	Γεωγραφικά Πληρ. Συστήματα (GIS)	77	70.632.256,47	70.632.256,47	67.422.399,74	67.422.399,74	56.280.676,71	56.280.676,71
Z	Δίκτυα (Ευρωζωνικά/Μητροπολιτικά/Hotspots & Συζευξίς)	161	239.353.827,92	239.353.827,92	238.584.667,66	238.584.667,66	210.731.162,02	210.731.162,02
Η	Πρωώθηση Ευρωζωνικότητας (Hotspots/Διάφ. Δράσεις)	121	15.847.193,36	15.847.193,36	14.737.565,15	14.737.565,15	12.512.555,44	12.512.555,44
Θ	Ψηφιοποίηση	250	133.195.672,99	133.195.672,99	129.722.543,05	129.722.543,05	122.095.605,03	122.095.605,03
Ι	Μελέτες/Συμβ. Τεχν. Υποστήριξης	80	46.494.794,33	46.494.794,31	44.089.289,91	44.089.289,89	40.973.355,17	40.973.355,17
ΙΑ	Έργα Κατάρτισης-Εκπαίδευσης	82	419.103.782,57	419.103.782,57	399.576.681,81	399.576.681,81	338.769.752,01	338.769.752,01
ΙΒ	Δράσεις Ενημέρωσης-Προβολής	2	499.800,00	499.800,00	498.516,85	498.516,85	498.516,85	498.516,85
ΙΓ	ΚΕΠ	230	7.834.103,88	7.834.103,88	6.890.671,12	6.890.671,12	5.957.863,59	5.957.863,59
ΙΔ	Πρόγραμμα Εργασιακής Εμπειρίας	15	157.842.694,32	157.842.694,32	181.344.534,55	181.344.534,55	115.013.633,29	115.013.633,29
ΙΕ	Λειτουργία Δομών Στήριξης	0	0,00	0,00	0,00	0,00	0,00	0,00
	ΣΥΝΟΛΑ	5.365	2.222.291.366,39	2.222.291.366,36	2.156.542.599,39	2.156.542.599,36	1.838.063.615,35	1.838.063.615,35
Πίνακας 10.2 - Ποσοστό συμμετοχής της κάθε κατηγορίας στο σύνολο των έργων								
			ΣΥΝΟΛΟ					
Κατηγορία	Είδος Επένδυσης	Έργα	Π/Υ ΣΚ	Π/Υ ΔΔ	Σύμβασεις ΣΚ	Σύμβασεις ΔΔ	Δαπάνες ΣΚ	Δαπάνες ΔΔ
A	Σχολεία, ΤΕΙ/ΑΕΙ (Εξοπλ/Υποδ/Δικτυα/Λογισμ/ΕΔΕΤ)	70,64%	11,09%	11,09%	11,14%	11,14%	12,58%	12,58%
B	Πληροφοριακά Συστήματα	4,16%	21,04%	21,04%	20,16%	20,16%	18,95%	18,95%
Γ	Πύλες Διαδικτύου & Ηλεκτρονικές Υπηρεσίες	3,80%	10,11%	10,11%	9,85%	9,85%	10,65%	10,65%
Δ	Εξοπλισμός - Υποδομές	1,66%	6,26%	6,26%	6,19%	6,19%	6,08%	6,08%
Ε	Τηλεματικές Υπηρεσίες	0,76%	2,41%	2,41%	2,45%	2,45%	2,62%	2,62%

ΣΤ	Γεωγραφικά Πληρ. Συστήματα (GIS)	1,44%	3,18%	3,18%	3,13%	3,13%	3,06%	3,06%
Z	Δίκτυα (Ευρυζωνικά/Μητροπολιτικά/Hotspots & Συζευξεις)	3,00%	10,77%	10,77%	11,06%	11,06%	11,46%	11,46%
H	Πρώθηση Ευρυζωνικότητας (Hotspots/Διάφ. Δράσεις)	2,26%	0,71%	0,71%	0,68%	0,68%	0,68%	0,68%
Θ	Ψηφιοποίηση	4,66%	5,99%	5,99%	6,02%	6,02%	6,64%	6,64%
I	Μελέτες/Συμβ. Τεχν. Υποστήριξης	1,49%	2,09%	2,09%	2,04%	2,04%	2,23%	2,23%
ΙΑ	Έργα Κατάρτισης-Εκπαίδευσης	1,53%	18,86%	18,86%	18,53%	18,53%	18,43%	18,43%
ΙΒ	Δράσεις Ενημέρωσης-Προβολής	0,04%	0,02%	0,02%	0,02%	0,02%	0,03%	0,03%
ΙΓ	ΚΕΠ	4,29%	0,35%	0,35%	0,32%	0,32%	0,32%	0,32%
ΙΔ	Πρόγραμμα Εργασιακής Εμπειρίας	0,28%	7,10%	7,10%	8,41%	8,41%	6,26%	6,26%
ΙΕ	Λειτουργία Δομών Στήριξης	0,00%	0,00%	0,00%	0,00%	0,00%	0,00%	0,00%
	ΣΥΝΟΛΑ	100,00%	100,00%	100,00%	100,00%	100,00%	100,00%	100,00%

Πίνακας 10.3 - Δείκτες προόδου των έργων που έχουν προκύψει από τα απόλυτα ποσά του Πίνακα 10.1

Κατηγορία	Είδος Επένδυσης	Έργα	ΣΥΝΟΛΟ		
			Συμβάσεις ΣΚ προς Προϋπολογισμό ΣΚ	Δαπάνες ΣΚ προς Προϋπολογισμό ΣΚ	Δαπάνες ΣΚ προς Συμβάσεις ΣΚ
A	Σχολεία, ΤΕΙ/ΑΕΙ (Εξοπλ/Υποδ/Δίκτυα/Λογισμ/ΕΔΕΤ)	70,64%	97,48%	93,82%	96,24%
B	Πληροφορικά Συστήματα	4,16%	92,99%	74,50%	80,12%
Γ	Πύλες Διαδικτύου & Ηλεκτρονικές Υπηρεσίες	3,80%	94,48%	87,12%	92,21%
Δ	Εξοπλισμός - Υποδομές	1,66%	95,92%	80,27%	83,69%
Ε	Τηλεματικές Υπηρεσίες	0,76%	98,64%	89,90%	91,15%
ΣΤ	Γεωγραφικά Πληρ. Συστήματα (GIS)	1,44%	95,46%	79,68%	83,47%
Z	Δίκτυα (Ευρυζωνικά/Μητροπολιτικά/Hotspots & Συζευξεις)	3,00%	99,68%	88,04%	88,33%
H	Πρώθηση Ευρυζωνικότητας (Hotspots/Διάφ. Δράσεις)	2,26%	93,00%	78,96%	84,90%
Θ	Ψηφιοποίηση	4,66%	97,39%	91,67%	94,12%
I	Μελέτες/Συμβ. Τεχν. Υποστήριξης	1,49%	94,83%	88,12%	92,93%
ΙΑ	Έργα Κατάρτισης-Εκπαίδευσης	1,53%	95,34%	80,83%	84,78%
ΙΒ	Δράσεις Ενημέρωσης-Προβολής	0,04%	99,74%	99,74%	100,00%
ΙΓ	ΚΕΠ	4,29%	87,96%	76,05%	86,46%
ΙΔ	Πρόγραμμα Εργασιακής Εμπειρίας	0,28%	114,89%	72,87%	63,42%
ΙΕ	Λειτουργία Δομών Στήριξης	0,00%	#DIV/0!	#DIV/0!	#DIV/0!
	ΣΥΝΟΛΑ	100,00%	97,04%	82,71%	85,23%

8. Κατηγοριοποίηση έργων Άξονα 5 με βάση τη χωροθέτηση και το είδος επένδυσης (δεν περιλαμβάνει έργα με μηδενικές δαπάνες)

Εικόνα 13.1 : Ποσοστό έργων του Άξονα 5 ανά Περιφέρεια

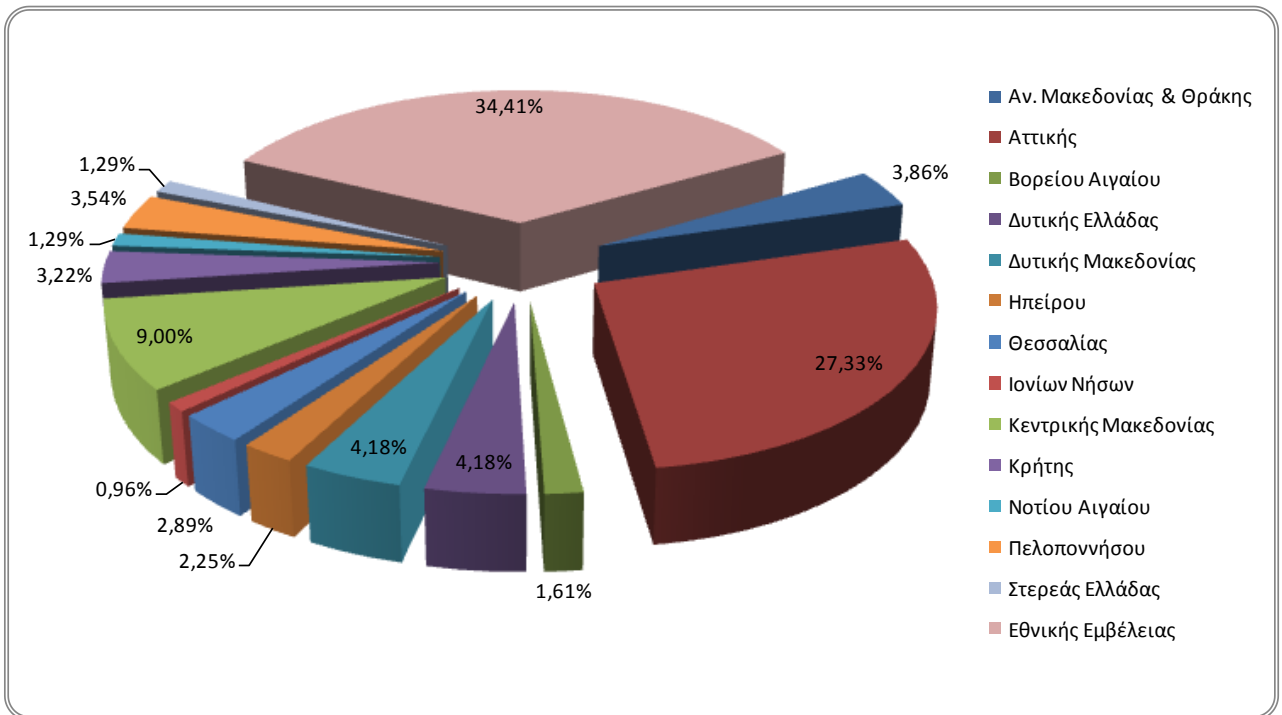

Εικόνα 13.2 : Ποσοστό δαπανών του Άξονα 5 ανά Περιφέρεια

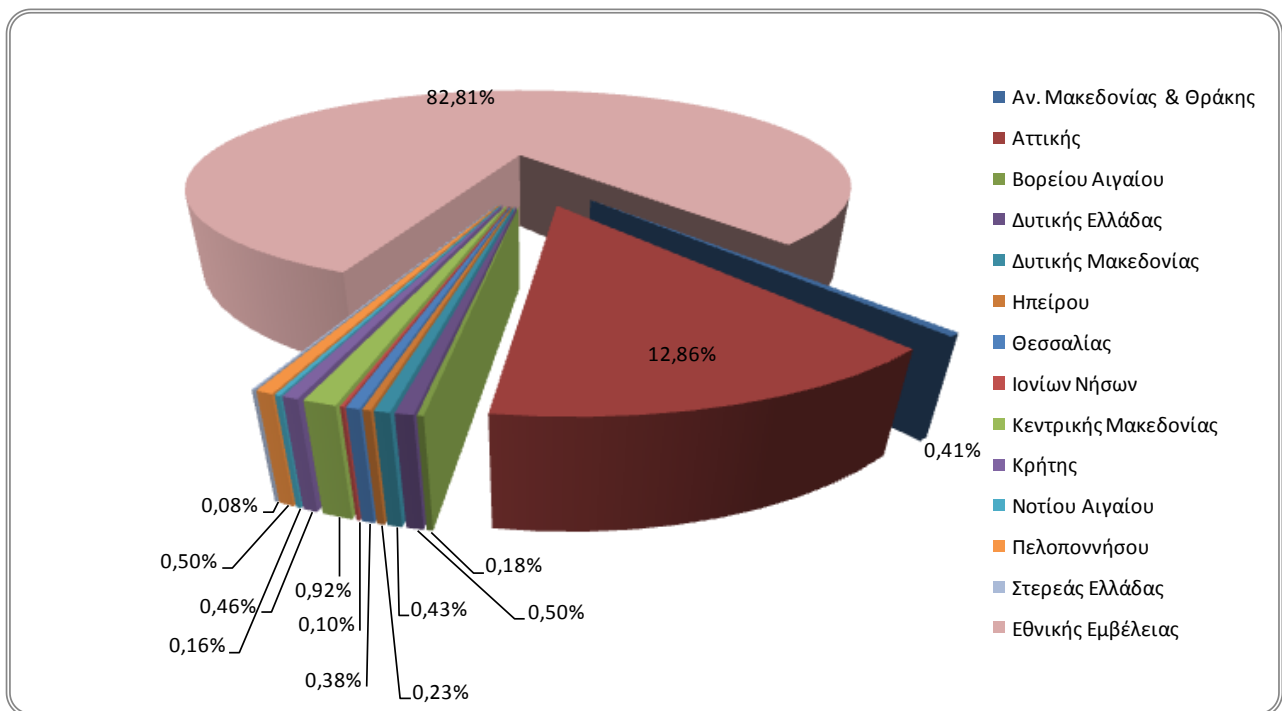

ΑΝΑΛΥΣΗ 11: ΚΑΤΗΓΟΡΙΟΠΟΙΗΣΗ ΜΕ ΒΑΣΗ ΤΗ ΧΩΡΟΘΕΤΗΣΗ ΤΩΝ ΕΡΓΩΝ ΤΟΥ ΑΞΟΝΑ 5
Πίνακας 11.1 - Βασικά στοιχεία έργων (Αριθμός έργων, Εντάξεις, Συμβάσεις, Δαπάνες) ανά χωροθέτηση

		ΣΥΝΟΛΟ						
Κατηγορία	Χωροθέτηση	Έργα	Π/Υ ΣΚ	Π/Υ ΔΔ	Σύμβασεις ΣΚ	Σύμβασεις ΔΔ	Δαπάνες ΣΚ	Δαπάνες ΔΔ
A	Ανατολικής Μακεδονίας & Θράκης	12	405.325,00	405.325,00	400.397,11	400.397,11	396.561,10	396.561,10
B	Αττικής	85	14.049.452,27	14.049.452,27	13.573.211,93	13.573.211,93	12.443.013,37	12.443.013,37
Γ	Βορείου Αιγαίου	5	179.050,00	179.050,00	176.272,52	176.272,52	172.746,65	172.746,65
Δ	Δυτικής Ελλάδας	13	506.615,50	506.615,50	483.014,20	483.014,20	480.745,31	480.745,31
E	Δυτικής Μακεδονίας	13	445.864,00	445.864,00	422.574,51	422.574,51	419.108,93	419.108,93
ΣΤ	Ηπείρου	7	238.738,00	238.738,00	219.897,51	219.897,51	219.897,26	219.897,26
Z	Θεσσαλίας	9	377.290,00	377.290,00	363.842,48	363.842,48	363.842,48	363.842,48
H	Ιονίων Νήσων	3	113.615,00	113.615,00	97.088,90	97.088,90	97.088,90	97.088,90
Θ	Κεντρικής Μακεδονίας	28	979.256,12	979.256,12	936.459,74	936.459,74	887.550,27	887.550,27
I	Κρήτης	10	488.467,73	488.467,73	440.463,79	440.463,79	440.463,78	440.463,78
ΙΑ	Νοτίου Αιγαίου	4	162.000,00	162.000,00	157.189,25	157.189,25	156.249,25	156.249,25
ΙΒ	Πελοποννήσου	11	503.436,60	503.436,60	490.645,08	490.645,08	479.367,25	479.367,25
ΙΓ	Στερεάς Ελλάδας	4	76.080,00	76.080,00	74.585,30	74.585,30	74.585,30	74.585,30
ΙΔ	Περιφέρειες (2-7)	0	0,00	0,00	0,00	0,00	0,00	0,00
ΙΕ	Εθνικής Εμβέλειας	107	84.220.190,50	84.220.190,50	82.747.756,18	82.747.756,18	80.106.155,07	80.106.155,07
	ΣΥΝΟΛΑ	311	102.745.380,72	102.745.380,72	100.583.398,50	100.583.398,50	96.737.374,92	96.737.374,92

Πίνακας 11.2 - Ποσοστό συμμετοχής της κάθε κατηγορίας στο σύνολο των έργων

		ΣΥΝΟΛΟ						
Κατηγορία	Χωροθέτηση	Έργα	Π/Υ ΣΚ	Π/Υ ΔΔ	Σύμβασεις ΣΚ	Σύμβασεις ΔΔ	Δαπάνες ΣΚ	Δαπάνες ΔΔ
A	Ανατολικής Μακεδονίας & Θράκης	3,86%	0,39%	0,39%	0,40%	0,40%	0,41%	0,41%
B	Αττικής	27,33%	13,67%	13,67%	13,49%	13,49%	12,86%	12,86%
Γ	Βορείου Αιγαίου	1,61%	0,17%	0,17%	0,18%	0,18%	0,18%	0,18%
Δ	Δυτικής Ελλάδας	4,18%	0,49%	0,49%	0,48%	0,48%	0,50%	0,50%
E	Δυτικής Μακεδονίας	4,18%	0,43%	0,43%	0,42%	0,42%	0,43%	0,43%

ΣΤ	Ηπείρου	2,25%	0,23%	0,23%	0,22%	0,22%	0,23%	0,23%
Z	Θεσσαλίας	2,89%	0,37%	0,37%	0,36%	0,36%	0,38%	0,38%
H	Ιονίων Νήσων	0,96%	0,11%	0,11%	0,10%	0,10%	0,10%	0,10%
Θ	Κεντρικής Μακεδονίας	9,00%	0,95%	0,95%	0,93%	0,93%	0,92%	0,92%
I	Κρήτης	3,22%	0,48%	0,48%	0,44%	0,44%	0,46%	0,46%
ΙΑ	Νοτίου Αιγαίου	1,29%	0,16%	0,16%	0,16%	0,16%	0,16%	0,16%
ΙΒ	Πελοποννήσου	3,54%	0,49%	0,49%	0,49%	0,49%	0,50%	0,50%
ΙΓ	Στερεάς Ελλάδας	1,29%	0,07%	0,07%	0,07%	0,07%	0,08%	0,08%
ΙΔ	Περιφέρειες (2-7)	0,00%	0,00%	0,00%	0,00%	0,00%	0,00%	0,00%
ΙΕ	Εθνικής Εμβέλειας	34,41%	81,97%	81,97%	82,27%	82,27%	82,81%	82,81%
	ΣΥΝΟΛΑ	100,00%	100,00%	100,00%	100,00%	100,00%	100,00%	100,00%

Πίνακας 11.3 - Δείκτες προόδου των έργων που έχουν προκύψει από τα απόλυτα ποσά του Πίνακα 11.1

		ΣΥΝΟΛΟ			
Κατηγορία	Χωροθέτηση	Έργα	Συμβάσεις ΣΚ προς Προϋπολογισμό ΣΚ	Δαπάνες ΣΚ προς Προϋπολογισμό ΣΚ	Δαπάνες ΣΚ προς Συμβάσεις ΣΚ
A	Ανατολικής Μακεδονίας & Θράκης	3,86%	98,78%	97,84%	99,04%
B	Αττικής	27,33%	96,61%	88,57%	91,67%
Γ	Βορείου Αιγαίου	1,61%	98,45%	96,48%	98,00%
Δ	Δυτικής Ελλάδας	4,18%	95,34%	94,89%	99,53%
Ε	Δυτικής Μακεδονίας	4,18%	94,78%	94,00%	99,18%
ΣΤ	Ηπείρου	2,25%	92,11%	92,11%	100,00%
Z	Θεσσαλίας	2,89%	96,44%	96,44%	100,00%
H	Ιονίων Νήσων	0,96%	85,45%	85,45%	100,00%
Θ	Κεντρικής Μακεδονίας	9,00%	95,63%	90,64%	94,78%
I	Κρήτης	3,22%	90,17%	90,17%	100,00%
ΙΑ	Νοτίου Αιγαίου	1,29%	97,03%	96,45%	99,40%
ΙΒ	Πελοποννήσου	3,54%	97,46%	95,22%	97,70%
ΙΓ	Στερεάς Ελλάδας	1,29%	98,04%	98,04%	100,00%
ΙΔ	Περιφέρειες (2-7)	0,00%	#DIV/0!	#DIV/0!	#DIV/0!
ΙΕ	Εθνικής Εμβέλειας	34,41%	98,25%	95,12%	96,81%
	ΣΥΝΟΛΑ	100,00%	97,90%	94,15%	96,18%

ΑΝΑΛΥΣΗ 12: ΚΑΤΗΓΟΡΙΟΠΟΙΗΣΗ ΜΕ ΒΑΣΗ ΤΟ ΕΙΔΟΣ ΕΠΕΝΔΥΣΗΣ ΤΩΝ ΕΡΓΩΝ ΤΟΥ ΑΞΟΝΑ 5								
Πίνακας 12.1 - Βασικά στοιχεία έργων (Αριθμός έργων, Εντάξεις, Συμβάσεις, Δαπάνες) ανά είδος επένδυσης								
Κατηγορία	Είδος Επένδυσης	ΣΥΝΟΛΟ						
		Έργα	Π/Υ ΣΚ	Π/Υ ΔΔ	Σύμβασεις ΣΚ	Σύμβασεις ΔΔ	Δαπάνες ΣΚ	Δαπάνες ΔΔ
A	Σχολεία, ΤΕΙ/ΑΕΙ (Εξοπλ/Υποδ/Δικτυα/Λογισμ/ΕΔΕΤ)	0	0,00	0,00	0,00	0,00	0,00	0,00
B	Πληροφοριακά Συστήματα	2	351.765,05	351.765,05	351.765,05	351.765,05	351.765,05	351.765,05
Γ	Πύλες Διαδικτύου & Ηλεκτρονικές Υπηρεσίες	2	52.815,00	52.815,00	52.095,00	52.095,00	52.095,00	52.095,00
Δ	Εξοπλισμός - Υποδομές	2	1.295.775,44	1.295.775,44	1.074.355,57	1.074.355,57	822.497,75	822.497,75
Ε	Τηλεματικές Υπηρεσίες	0	0,00	0,00	0,00	0,00	0,00	0,00
ΣΤ	Γεωγραφικά Πληρ. Συστήματα (GIS)	4	328.914,00	328.914,00	324.914,00	324.914,00	323.413,99	323.413,99
Z	Δίκτυα (Ευρυζωνικά/Μητροπολιτικά/Hotspots & Συζευξίς)	0	0,00	0,00	0,00	0,00	0,00	0,00
Η	Πρώθηση Ευρυζωνικότητας (Hotspots/Διάφ. Δράσεις)	0	0,00	0,00	0,00	0,00	0,00	0,00
Θ	Ψηφιοποίηση	3	441.600,00	441.600,00	418.490,00	418.490,00	308.887,81	308.887,81
Ι	Μελέτες/Συμβ. Τεχν. Υποστήριξης	223	39.935.965,30	39.935.965,30	38.151.587,00	38.151.587,00	36.115.854,55	36.115.854,55
ΙΑ	Έργα Κατάρτισης-Εκπαίδευσης	5	971.994,90	971.994,90	949.022,67	949.022,67	680.222,03	680.222,03
ΙΒ	Δράσεις Ενημέρωσης-Προβολής	68	9.217.637,70	9.217.637,70	9.112.255,88	9.112.255,88	8.916.583,20	8.916.583,20
ΙΓ	ΚΕΠ	0	0,00	0,00	0,00	0,00	0,00	0,00
ΙΔ	Πρόγραμμα Εργασιακής Εμπειρίας	0	0,00	0,00	0,00	0,00	0,00	0,00
ΙΕ	Λειτουργία Δομών Στήριξης	2	50.148.913,33	50.148.913,33	50.148.913,33	50.148.913,33	49.166.055,54	49.166.055,54
	ΣΥΝΟΛΑ	311	102.745.380,72	102.745.380,72	100.583.398,50	100.583.398,50	96.737.374,92	96.737.374,92
Πίνακας 12.2 - Ποσοστό συμμετοχής της κάθε κατηγορίας στο σύνολο των έργων								
Κατηγορία	Είδος Επένδυσης	ΣΥΝΟΛΟ						
		Έργα	Π/Υ ΣΚ	Π/Υ ΔΔ	Σύμβασεις ΣΚ	Σύμβασεις ΔΔ	Δαπάνες ΣΚ	Δαπάνες ΔΔ
A	Σχολεία, ΤΕΙ/ΑΕΙ (Εξοπλ/Υποδ/Δικτυα/Λογισμ/ΕΔΕΤ)	0,00%	0,00%	0,00%	0,00%	0,00%	0,00%	0,00%
B	Πληροφοριακά Συστήματα	0,64%	0,34%	0,34%	0,35%	0,35%	0,36%	0,36%
Γ	Πύλες Διαδικτύου & Ηλεκτρονικές Υπηρεσίες	0,64%	0,05%	0,05%	0,05%	0,05%	0,05%	0,05%
Δ	Εξοπλισμός - Υποδομές	0,64%	1,26%	1,26%	1,07%	1,07%	0,85%	0,85%
Ε	Τηλεματικές Υπηρεσίες	0,00%	0,00%	0,00%	0,00%	0,00%	0,00%	0,00%

ΣΤ	Γεωγραφικά Πληρ. Συστήματα (GIS)	1,29%	0,32%	0,32%	0,32%	0,32%	0,33%	0,33%
Ζ	Δίκτυα (Ευρυζωνικά/Μητροπολιτικά/Hotspots & Συζευξεις)	0,00%	0,00%	0,00%	0,00%	0,00%	0,00%	0,00%
Η	Πρώθηση Ευρυζωνικότητας (Hotspots/Διάφ. Δράσεις)	0,00%	0,00%	0,00%	0,00%	0,00%	0,00%	0,00%
Θ	Ψηφιοποίηση	0,96%	0,43%	0,43%	0,42%	0,42%	0,32%	0,32%
Ι	Μελέτες/Συμβ. Τεχν. Υποστήριξης	71,70%	38,87%	38,87%	37,93%	37,93%	37,33%	37,33%
ΙΑ	Έργα Κατάρτισης-Εκπαίδευσης	1,61%	0,95%	0,95%	0,94%	0,94%	0,70%	0,70%
ΙΒ	Δράσεις Ενημέρωσης-Προβολής	21,86%	8,97%	8,97%	9,06%	9,06%	9,22%	9,22%
ΙΓ	ΚΕΠ	0,00%	0,00%	0,00%	0,00%	0,00%	0,00%	0,00%
ΙΔ	Πρόγραμμα Εργασιακής Εμπειρίας	0,00%	0,00%	0,00%	0,00%	0,00%	0,00%	0,00%
ΙΕ	Λειτουργία Δομών Στήριξης	0,64%	48,81%	48,81%	49,86%	49,86%	50,82%	50,82%
	ΣΥΝΟΛΑ	100,00%	100,00%	100,00%	100,00%	100,00%	100,00%	100,00%

Πίνακας 12.3 - Δείκτες προόδου των έργων που έχουν προκύψει από τα απόλυτα ποσά του Πίνακα 12.1

		ΣΥΝΟΛΟ			
Κατηγορία	Είδος Επένδυσης	Έργα	Συμβάσεις ΣΚ προς Προϋπολογισμό ΣΚ	Δαπάνες ΣΚ προς Προϋπολογισμό ΣΚ	Δαπάνες ΣΚ προς Συμβάσεις ΣΚ
Α	Σχολεία, ΤΕΙ/ΑΕΙ (Εξοπλ/Υποδ/Δίκτυα/Λογισμ/ΕΔΕΤ)	0,00%	#DIV/0!	#DIV/0!	#DIV/0!
Β	Πληροφοριακά Συστήματα	0,64%	100,00%	100,00%	100,00%
Γ	Πύλες Διαδικτύου & Ηλεκτρονικές Υπηρεσίες	0,64%	98,64%	98,64%	100,00%
Δ	Εξοπλισμός - Υποδομές	0,64%	82,91%	63,48%	76,56%
Ε	Τηλεματικές Υπηρεσίες	0,00%	#DIV/0!	#DIV/0!	#DIV/0!
ΣΤ	Γεωγραφικά Πληρ. Συστήματα (GIS)	1,29%	98,78%	98,33%	99,54%
Ζ	Δίκτυα (Ευρυζωνικά/Μητροπολιτικά/Hotspots & Συζευξεις)	0,00%	#DIV/0!	#DIV/0!	#DIV/0!
Η	Πρώθηση Ευρυζωνικότητας (Hotspots/Διάφ. Δράσεις)	0,00%	#DIV/0!	#DIV/0!	#DIV/0!
Θ	Ψηφιοποίηση	0,96%	94,77%	69,95%	73,81%
Ι	Μελέτες/Συμβ. Τεχν. Υποστήριξης	71,70%	95,53%	90,43%	94,66%
ΙΑ	Έργα Κατάρτισης-Εκπαίδευσης	1,61%	97,64%	69,98%	71,68%
ΙΒ	Δράσεις Ενημέρωσης-Προβολής	21,86%	98,86%	96,73%	97,85%
ΙΓ	ΚΕΠ	0,00%	#DIV/0!	#DIV/0!	#DIV/0!
ΙΔ	Πρόγραμμα Εργασιακής Εμπειρίας	0,00%	#DIV/0!	#DIV/0!	#DIV/0!
ΙΕ	Λειτουργία Δομών Στήριξης	0,64%	100,00%	98,04%	98,04%
	ΣΥΝΟΛΑ	100,00%	97,90%	94,15%	96,18%

9. Κατηγοριοποίηση επιλέξιμων δαπανών των έργων σύμφωνα με στοιχεία του ΟΠΣ στις 19/04/2010 (δεν περιλαμβάνει Κρατικές Ενισχύσεις)

Σύμφωνα με τα από 19/04/2010 στοιχεία του ΟΠΣ αναφορικά με τις επιλέξιμες δαπάνες των έργων του Γ' ΚΠΣ προκύπτει το παρακάτω διάγραμμα στο οποίο φαίνεται αναλυτικά το είδος των δαπανών στο οποίο χρεώθηκαν τα έργα. Από τη συγκεκριμένη ανάλυση έχουν αφαιρεθεί τα έργα Κρατικών Ενισχύσεων καθώς και η επιλέξιμη Γ.1000 «Ιδιωτική Δαπάνη». Οι κωδικοί επιλέξιμων δαπανών που περιλαμβάνει η κάθε κατηγορία αναλύονται στο Παράρτημα 2.

Εικόνα 14 : Κατηγοριοποίηση επιλέξιμων δαπανών του Επιχειρησιακού

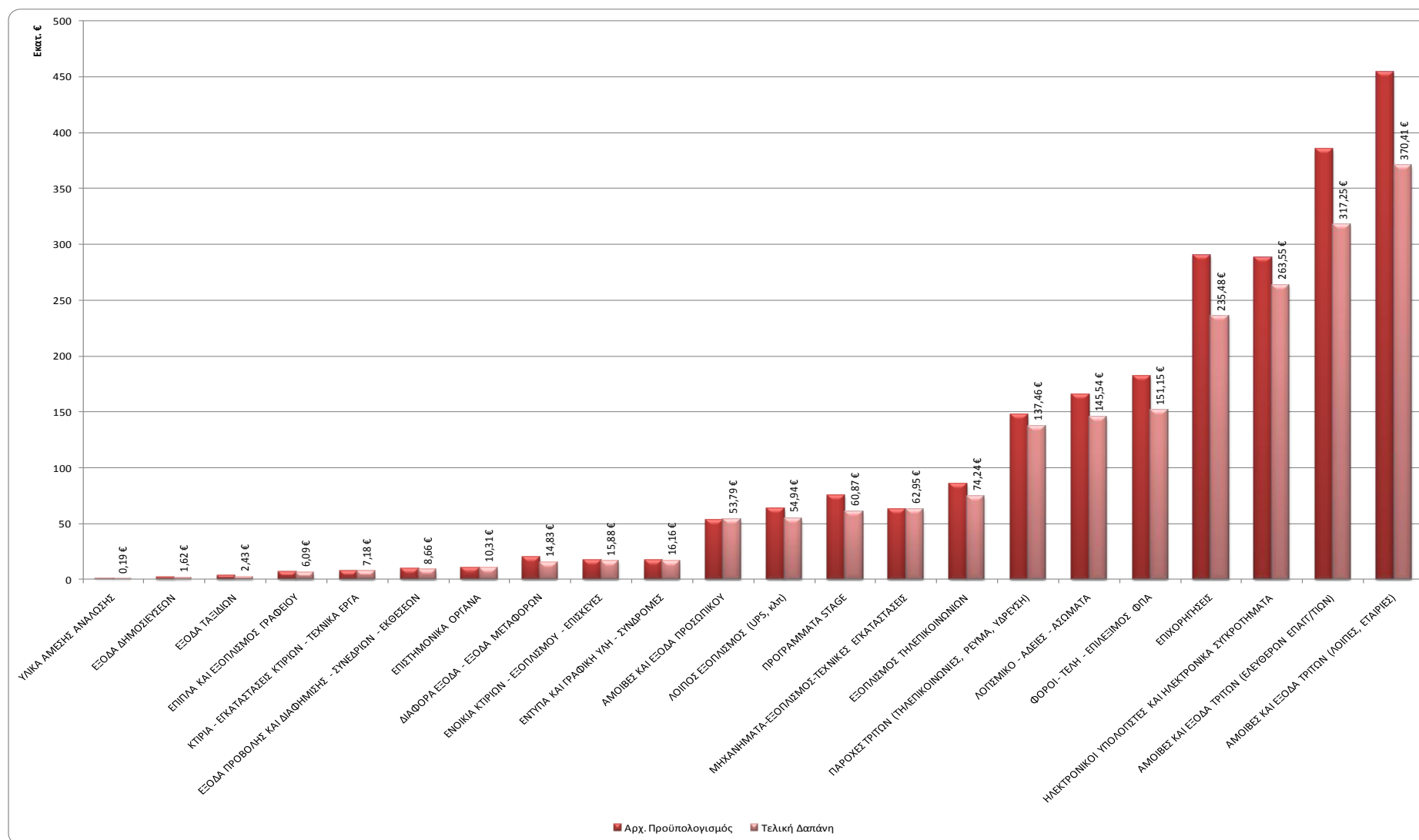

Σημείωση: Δεν περιλαμβάνει έργα κρατικών ενισχύσεων

10. Παράρτημα 1 – Αναλυτικά Στοιχεία Έργων Κρατικών Ενισχύσεων

Μέτρο	Ταμείο	Πρόσκ - Λήψη	Κωδικός Έργου	Αριθμός Υποέργων	Τίτλος Έργου	Περιγραφή Τελ. Δικαιούχου	Π/Υ Ένταξης ΣΚ	Π/Υ Ένταξης ΔΔ	Ποσό Σύμβασης ΣΚ	Ποσό Σύμβασης ΔΔ	Δαπάνες ΣΚ	Δαπάνες ΔΔ	Φορέας Χρημ/ής
1.3	ΕΠΠΑ	Π92	99165	54	ΧΡΗΜΑΤΟΔΟΤΗΣΗ ΕΠΙΧΕΙΡΗΣΕΩΝ ΓΙΑ ΤΗΝ ΑΝΑΠΤΥΞΗ ΨΗΦΙΑΚΩΝ ΠΟΛΙΤΙΚΩΝ ΠΡΟΪΟΝΤΩΝ ΚΑΙ ΕΦΑΡΜΟΓΩΝ	ΚΟΙΝΩΝΙΑ ΤΗΣ ΠΛΗΡΟΦΟΡΙΑΣ Α.Ε	9.794.600,31	3.917.840,11	9.578.730,29	3.831.492,10	7.216.500,21	2.886.600,08	ΥΠΟΥΡΓΕΙΟ ΟΙΚΟΝΟΜΙΑΣ ΚΑΙ ΟΙΚΟΝΟΜΙΚΩΝ (ΕΧΕΙ ΚΑΤΑΓΡΗΘΕΙ)
2.6	ΕΠΠΑ	Π139	107057	56	Χρηματοδότηση επιχειρήσεων του Ιατρικού κλάδου για την προμήθεια και εγκατάσταση εξειδικευμένων εφαρμογών πληροφορικής	ΚΟΙΝΩΝΙΑ ΤΗΣ ΠΛΗΡΟΦΟΡΙΑΣ Α.Ε	7.697.915,54	3.848.957,79	7.835.545,40	3.917.772,73	6.570.536,10	3.285.268,07	ΥΠΟΥΡΓΕΙΟ ΟΙΚΟΝΟΜΙΑΣ ΚΑΙ ΟΙΚΟΝΟΜΙΚΩΝ (ΕΧΕΙ ΚΑΤΑΓΡΗΘΕΙ)
2.8	ΕΠΠΑ	Π101	100759	51	ΧΡΗΜΑΤΟΔΟΤΗΣΗ ΕΠΙΧΕΙΡΗΣΕΩΝ ΓΙΑ ΤΗ ΔΗΜΙΟΥΡΓΙΑ ΕΦΑΡΜΟΓΩΝ ΚΑΙ ΠΑΡΟΧΗ ΥΠΗΡΕΣΙΩΝ ΣΤΟΝ ΤΟΜΕΑ ΤΩΝ ΕΥΦΥΩΝ ΟΔΙΚΩΝ ΜΕΤΑΦΟΡΩΝ	ΚΟΙΝΩΝΙΑ ΤΗΣ ΠΛΗΡΟΦΟΡΙΑΣ Α.Ε	8.351.701,90	4.175.850,95	8.351.701,90	4.175.850,95	7.130.446,89	3.565.223,45	ΥΠΟΥΡΓΕΙΟ ΟΙΚΟΝΟΜΙΑΣ ΚΑΙ ΟΙΚΟΝΟΜΙΚΩΝ
2.8	ΕΠΠΑ	Π101	100891	13	ΧΡΗΜΑΤΟΔΟΤΗΣΗ ΕΠΙΧΕΙΡΗΣΕΩΝ ΓΙΑ ΤΗ ΔΗΜΙΟΥΡΓΙΑ ΕΦΑΡΜΟΓΩΝ ΚΑΙ ΠΑΡΟΧΗ ΥΠΗΡΕΣΙΩΝ ΣΤΟΝ ΤΟΜΕΑ ΤΩΝ ΕΥΦΥΩΝ ΘΑΛΑΣΣΙΩΝ ΜΕΤΑΦΟΡΩΝ	ΚΟΙΝΩΝΙΑ ΤΗΣ ΠΛΗΡΟΦΟΡΙΑΣ Α.Ε	4.891.170,99	2.445.585,49	4.565.881,31	2.282.940,65	3.555.086,02	1.749.814,16	ΥΠΟΥΡΓΕΙΟ ΟΙΚΟΝΟΜΙΑΣ ΚΑΙ ΟΙΚΟΝΟΜΙΚΩΝ (ΕΧΕΙ ΚΑΤΑΓΡΗΘΕΙ)
2.8	ΕΠΠΑ	Π101	100892	6	ΧΡΗΜΑΤΟΔΟΤΗΣΗ ΕΠΙΧΕΙΡΗΣΕΩΝ ΓΙΑ ΤΗ ΔΗΜΙΟΥΡΓΙΑ ΕΦΑΡΜΟΓΩΝ ΚΑΙ ΠΑΡΟΧΗ ΥΠΗΡΕΣΙΩΝ ΔΙΑΧΕΙΡΙΣΗΣ ΟΔΙΚΗΣ ΚΥΚΛΟΦΟΡΙΑΣ	ΚΟΙΝΩΝΙΑ ΤΗΣ ΠΛΗΡΟΦΟΡΙΑΣ Α.Ε	3.798.851,07	1.899.425,53	3.798.851,07	1.899.425,53	2.314.168,37	1.157.084,19	ΥΠΟΥΡΓΕΙΟ ΟΙΚΟΝΟΜΙΑΣ ΚΑΙ ΟΙΚΟΝΟΜΙΚΩΝ (ΕΧΕΙ ΚΑΤΑΓΡΗΘΕΙ)
3.1	ΕΠΠΑ	Π108	107016	2	ΕΞΑΓΩΓΙΚΗ ΠΥΛΗ ΣΥΝΔΕΣΜΟΥ ΕΞΑΓΩΓΩΝ ΒΟΡΕΙΟΥ ΕΛΛΑΔΟΣ	ΣΥΝΔΕΣΜΟΣ ΕΞΑΓΩΓΩΝ ΒΟΡΕΙΟΥ ΕΛΛΑΔΟΣ (ΣΕΒΕ)	213.200,00	85.280,00	212.500,00	85.000,00	212.720,00	84.984,00	ΥΠΟΥΡΓΕΙΟ ΑΝΑΠΤΥΞΗΣ - ΓΕΝΙΚΗ ΓΡΑΜΜΑΤΕΙΑ ΕΜΠΟΡΙΟΥ
3.1	ΕΠΠΑ	Π108	107029	1	Παροχή προηγμένων ηλεκτρονικών υπηρεσιών στις ΜΜΕ του ΣΕΠΕ	ΣΥΝΔΕΣΜΟΣ ΕΠΙΧΕΙΡΗΣΕΩΝ ΠΛΗΡΟΦΟΡΙΚΗΣ & ΕΠΙΚΟΙΝΩΝΙΩΝ ΕΛΛΑΔΑΣ (ΣΕΠΕ)	285.960,00	114.384,00	257.367,18	102.946,87	257.367,18	115.302,10	ΥΠΟΥΡΓΕΙΟ ΑΝΑΠΤΥΞΗΣ - ΓΕΝΙΚΗ ΓΡΑΜΜΑΤΕΙΑ ΕΜΠΟΡΙΟΥ
3.2	ΕΠΠΑ	Π23	62014	13	ΔΙΚΤΥΩΘΕΤΕ	Ε.Ο.Μ.Μ.Ε.Χ. ΕΛΛΗΝΙΚΟΣ ΟΡΓΑΝΙΣΜΟΣ ΜΙΚΡΟΜΕΣΑΙΩΝ ΜΕΤ.	44.452.187,23	18.088.460,16	44.315.961,33	17.952.234,26	38.362.507,05	15.559.070,77	ΥΠΟΥΡΓΕΙΟ ΑΝΑΠΤΥΞΗΣ - ΓΕΝΙΚΗ ΓΡΑΜΜΑΤΕΙΑ ΒΙΟΜΗΧΑΝΙΑΣ
3.2	ΕΠΠΑ	Π25	70548	709	ΕΠΙΧΕΙΡΕΙΤΕ ΗΛΕΚΤΡΟΝΙΚΑ - Α ΚΥΚΛΟΣ ΠΡΟΚΥΡΗΣΗΣ	ΥΠΟΥΡΓΕΙΟ ΑΝΑΠΤΥΞΗΣ - ΓΕΝΙΚΗ ΓΡΑΜΜΑΤΕΙΑ ΒΙΟΜΗΧΑΝΙΑΣ	77.853.356,71	31.141.342,68	77.853.327,71	31.141.331,08	68.828.054,59	27.460.610,43	ΥΠΟΥΡΓΕΙΟ ΑΝΑΠΤΥΞΗΣ - ΓΕΝΙΚΗ ΓΡΑΜΜΑΤΕΙΑ ΒΙΟΜΗΧΑΝΙΑΣ
3.2	ΕΠΠΑ	Π61	85370	1	ΕΝΙΣΧΥΣΗ ΠΟΛΥΔΡΑΣΤΗΡΙΩΝ ΑΓΡΟΤΩΝ & ΑΛΛΙΩΝ ΓΙΑ ΤΗΝ ΧΡΗΣΗ ΝΕΩΝ ΤΕΧΝΟΛΟΓΙΩΝ ΠΛΗΡΟΦΟΡΙΚΗΣ	ΥΠΟΥΡΓΕΙΟ ΑΓΡΟΤΙΚΗΣ ΑΝΑΠΤΥΞΗΣ & ΤΡΟΦΙΜΩΝ	23.800.000,00	19.040.000,00	14.300.000,00	11.440.000,00	13.799.303,95	11.039.443,13	ΥΠΟΥΡΓΕΙΟ ΑΓΡΟΤΙΚΗΣ ΑΝΑΠΤΥΞΗΣ & ΤΡΟΦΙΜΩΝ
3.2	ΕΠΠΑ	Π75	86652	1642	ΕΠΙΧΕΙΡΕΙΤΕ ΗΛΕΚΤΡΟΝΙΚΑ - Β	ΥΠΟΥΡΓΕΙΟ ΑΝΑΠΤΥΞΗΣ - ΓΕΝΙΚΗ ΓΡΑΜΜΑΤΕΙΑ ΒΙΟΜΗΧΑΝΙΑΣ	161.590.777,76	64.636.311,17	161.302.930,82	64.521.172,39	116.743.693,32	46.729.038,32	ΥΠΟΥΡΓΕΙΟ ΑΝΑΠΤΥΞΗΣ - ΓΕΝΙΚΗ ΓΡΑΜΜΑΤΕΙΑ ΒΙΟΜΗΧΑΝΙΑΣ
3.2	ΕΠΠΑ	Π109	97587	1	ΔΙΚΤΥΩΘΕΤΕ (Β ΚΥΚΛΟΣ)	Ε.Ο.Μ.Μ.Ε.Χ. ΕΛΛΗΝΙΚΟΣ ΟΡΓΑΝΙΣΜΟΣ ΜΙΚΡΟΜΕΣΑΙΩΝ ΜΕΤ.	100.000.000,00	40.000.000,00	100.000.000,00	40.000.000,00	80.937.109,28	32.375.243,72	ΥΠΟΥΡΓΕΙΟ ΑΝΑΠΤΥΞΗΣ - ΓΕΝΙΚΗ ΓΡΑΜΜΑΤΕΙΑ ΒΙΟΜΗΧΑΝΙΑΣ
3.2	ΕΠΠΑ	Π121	100780	4	ΧΡΗΜΑΤΟΔΟΤΗΣΗ ΕΠΙΧΕΙΡΗΣΕΩΝ ΓΙΑ ΤΗΝ ΕΓΚΑΤΑΣΤΑΣΗ ΣΥΣΤΗΜΑΤΩΝ ΚΑΙ ΕΦΑΡΜΟΓΩΝ ΤΕΧΝΟΛΟΓΙΩΝ ΠΛΗΡΟΦΟΡΙΚΗΣ & ΕΠΙΚΟΙΝΩΝΙΩΝ ΓΙΑ ΤΗΝ ΕΞΟΙΚΟΝΟΜΗΣΗ ΕΝΕΡΓΕΙΑ	ΚΟΙΝΩΝΙΑ ΤΗΣ ΠΛΗΡΟΦΟΡΙΑΣ Α.Ε	657.542,50	263.017,00	397.916,75	159.166,70	397.916,74	159.166,70	ΥΠΟΥΡΓΕΙΟ ΟΙΚΟΝΟΜΙΑΣ ΚΑΙ ΟΙΚΟΝΟΜΙΚΩΝ (ΕΧΕΙ ΚΑΤΑΓΡΗΘΕΙ)
3.2	ΕΠΠΑ	Π163	110486	842	ΨΗΦΙΑΚΟ ΜΕΛΛΟΝ	ΥΠΟΥΡΓΕΙΟ ΑΝΑΠΤΥΞΗΣ - ΓΕΝΙΚΗ ΓΡΑΜΜΑΤΕΙΑ ΒΙΟΜΗΧΑΝΙΑΣ	169.000.000,00	79.000.000,00	120.510.209,33	54.244.902,28	92.010.661,08	41.404.797,41	ΥΠΟΥΡΓΕΙΟ ΑΝΑΠΤΥΞΗΣ - ΓΕΝΙΚΗ ΓΡΑΜΜΑΤΕΙΑ ΒΙΟΜΗΧΑΝΙΑΣ
3.2	ΕΠΠΑ	Π189	127252	2525	ΕΝΙΣΧΥΣΗ ΕΠΙΧΕΙΡΗΣΕΩΝ ΓΙΑ ΤΗΝ ΠΑΡΟΧΗ ΕΞΕΔΙΚΕΥΜΕΝΩΝ ΗΛΕΚΤΡΟΝΙΚΩΝ ΥΠΗΡΕΣΙΩΝ	ΚΟΙΝΩΝΙΑ ΤΗΣ ΠΛΗΡΟΦΟΡΙΑΣ Α.Ε	48.697.738,06	29.218.642,63	48.697.738,06	29.218.642,63	45.684.973,49	27.412.184,00	ΥΠΟΥΡΓΕΙΟ ΟΙΚΟΝΟΜΙΑΣ ΚΑΙ ΟΙΚΟΝΟΜΙΚΩΝ (ΕΧΕΙ ΚΑΤΑΓΡΗΘΕΙ)

Μέτρο	Ταμείο	Πρόσκληση	Κωδικός Έργου	Αριθμός Υποέργων	Τίτλος Έργου	Περιγραφή Τελ. Δικαιούχου	Π/Υ Ένταξης ΣΚ	Π/Υ Ένταξης ΔΔ	Ποσό Σύμβασης ΣΚ	Ποσό Σύμβασης ΔΔ	Δαπάνες ΣΚ	Δαπάνες ΔΔ	Φορέας Χρήμης
3.2	ΕΠΠΑ	Π77	127792	4353	ΠΡΟΓΡΑΜΜΑ Μ.Ε.ΤΕΧ.Ω. ΣΤΗΝ ΚΟΙΝΩΝΙΑ ΤΗΣ ΠΛΗΡΟΦΟΡΙΑΣ	ΚΟΙΝΩΝΙΑ ΤΗΣ ΠΛΗΡΟΦΟΡΙΑΣ Α.Ε	37.751.861,22	18.875.930,61	37.751.861,22	18.875.930,61	37.751.861,22	18.875.930,61	ΥΠΟΥΡΓΕΙΟ ΟΙΚΟΝΟΜΙΑΣ ΚΑΙ ΟΙΚΟΝΟΜΙΚΩΝ (ΕΧΕΙ ΚΑΤΑΡΤΗΘΕΙ)
3.2	ΕΠΠΑ	Π163	130092	196	(ΑΝΤΙΓΡΑΦΟ) ΨΗΦΙΑΚΟ ΜΕΛΛΟΝ - με ποσοστό επιχορήγησης 0.50	ΥΠΟΥΡΓΕΙΟ ΑΝΑΠΤΥΞΗΣ - ΓΕΝΙΚΗ ΓΡΑΜΜΑΤΕΙΑ ΒΙΟΜΗΧΑΝΙΑΣ	38.227.006,12	19.113.503,15	37.918.556,12	18.959.278,15	28.136.127,89	14.068.063,97	ΥΠΟΥΡΓΕΙΟ ΑΝΑΠΤΥΞΗΣ - ΓΕΝΙΚΗ ΓΡΑΜΜΑΤΕΙΑ ΒΙΟΜΗΧΑΝΙΑΣ
3.2	ΕΠΠΑ	Π163	130102	52	ΨΗΦΙΑΚΟ ΜΕΛΛΟΝ - με ποσοστό επιχορήγησης 0.55	ΥΠΟΥΡΓΕΙΟ ΑΝΑΠΤΥΞΗΣ - ΓΕΝΙΚΗ ΓΡΑΜΜΑΤΕΙΑ ΒΙΟΜΗΧΑΝΙΑΣ	9.904.815,17	5.447.648,34	9.904.815,17	5.447.648,34	6.966.256,29	3.814.821,97	ΥΠΟΥΡΓΕΙΟ ΑΝΑΠΤΥΞΗΣ - ΓΕΝΙΚΗ ΓΡΑΜΜΑΤΕΙΑ ΒΙΟΜΗΧΑΝΙΑΣ
3.3	ΕΠΠΑ	Π39	72980	22	ΗΛΕΚΤΡΟΝΙΚΗ ΜΑΘΗΣΗ	ΥΠΟΥΡΓΕΙΟ ΠΑΙΔΕΙΑΣ - ΓΕΝΙΚΗ ΓΡΑΜΜΑΤΕΙΑ ΕΡΕΥΝΑΣ ΚΑΙ ΤΕΧΝΟΛΟΓΙΑΣ	17.205.330,45	8.155.447,59	17.192.706,17	8.149.467,06	15.323.766,01	7.245.315,06	ΥΠΟΥΡΓΕΙΟ ΠΑΙΔΕΙΑΣ - ΓΕΝΙΚΗ ΓΡΑΜΜΑΤΕΙΑ ΕΡΕΥΝΑΣ ΚΑΙ ΤΕΧΝΟΛΟΓΙΑΣ
3.3	ΕΠΠΑ	Π39	72981	19	ΗΛΕΚΤΡΟΝΙΚΟ ΕΠΙΧΕΙΡΕΙΝ	ΥΠΟΥΡΓΕΙΟ ΠΑΙΔΕΙΑΣ - ΓΕΝΙΚΗ ΓΡΑΜΜΑΤΕΙΑ ΕΡΕΥΝΑΣ ΚΑΙ ΤΕΧΝΟΛΟΓΙΑΣ	17.952.640,62	8.360.893,77	17.952.640,62	8.360.893,77	16.122.465,66	7.468.273,44	ΥΠΟΥΡΓΕΙΟ ΠΑΙΔΕΙΑΣ - ΓΕΝΙΚΗ ΓΡΑΜΜΑΤΕΙΑ ΕΡΕΥΝΑΣ ΚΑΙ ΤΕΧΝΟΛΟΓΙΑΣ
3.3	ΕΠΠΑ	Π115	101283	29	ΕΠΕΞΕΡΓΑΣΙΑ ΕΚΘΕΣΕΩΝ ΚΑΙ ΓΛΩΣΣΑΣ	ΥΠΟΥΡΓΕΙΟ ΠΑΙΔΕΙΑΣ - ΓΕΝΙΚΗ ΓΡΑΜΜΑΤΕΙΑ ΕΡΕΥΝΑΣ ΚΑΙ ΤΕΧΝΟΛΟΓΙΑΣ	17.131.926,53	10.061.090,46	17.125.261,53	10.057.163,28	14.733.323,13	8.697.870,39	ΥΠΟΥΡΓΕΙΟ ΠΑΙΔΕΙΑΣ - ΓΕΝΙΚΗ ΓΡΑΜΜΑΤΕΙΑ ΕΡΕΥΝΑΣ ΚΑΙ ΤΕΧΝΟΛΟΓΙΑΣ
3.4	ΕΚΤ	Π64	86713	16	ΚΑΤΑΡΤΙΣΗ ΑΥΤΟΑΠΑΣΧΟΛΟΥΜΕΝΩΝ ΓΙΑ ΤΗΝ ΑΝΑΠΤΥΞΗ ΒΑΣΙΚΩΝ ΔΕΞΙΟΤΗΤΩΝ ΤΕΧΝΟΛΟΓΙΩΝ ΠΛΗΡΟΦΟΡΙΑΣ ΚΑΙ ΕΠΙΚΟΙΝΩΝΙΑΣ	ΟΡΓΑΝΙΣΜΟΣ ΑΠΑΣΧΟΛΗΣΕΩΣ ΕΡΓΑΤΙΚΟΥ ΔΥΝΑΜΙΚΟΥ (ΟΑΕΔ)	2.536.101,34	1.268.050,67	5.867.013,00	2.933.506,50	2.536.101,34	1.268.050,67	ΥΠΟΥΡΓΕΙΟ ΕΡΓΑΣΙΑΣ ΚΑΙ ΚΟΙΝΩΝΙΚΗΣ ΑΣΦΑΛΙΣΗΣ
3.4	ΕΚΤ	Π133	102640	131	ΠΡΟΓΡΑΜΜΑ ΚΑΤΑΡΤΙΣΗΣ 6.500 ΕΡΓΑΖΟΜΕΝΩΝ ΣΕ ΕΞΕΛΙΚΕΥΜΕΝΕΣ ΔΕΞΙΟΤΗΤΕΣ	ΕΙΔ. ΥΠΗΡΕΣΙΑ ΕΦΑΡΜΟΓΗΣ ΣΥΓΧΡΟΝΩΝ ΑΠΟ ΤΟ ΕΚΤ ΕΝΕΡΓΕΙΩΝ	22.933.772,50	16.053.640,75	22.819.442,50	15.973.609,75	16.017.661,22	11.244.790,37	ΥΠΟΥΡΓΕΙΟ ΕΡΓΑΣΙΑΣ ΚΑΙ ΚΟΙΝΩΝΙΚΗΣ ΑΣΦΑΛΙΣΗΣ
3.4	ΕΚΤ	Π133	102641	178	ΠΡΟΓΡΑΜΜΑΤΑ ΚΑΤΑΡΤΙΣΗΣ ΕΡΓΑΖΟΜΕΝΩΝ ΣΕ ΒΑΣΙΚΕΣ ΔΕΞΙΟΤΗΤΕΣ ΧΡΗΣΗΣ ΠΙΠΕ	ΕΙΔ. ΥΠΗΡΕΣΙΑ ΕΦΑΡΜΟΓΗΣ ΣΥΓΧΡΟΝΩΝ ΑΠΟ ΤΟ ΕΚΤ ΕΝΕΡΓΕΙΩΝ	38.120.250,50	26.684.175,35	38.120.249,50	26.684.174,65	31.839.666,76	22.296.260,74	ΥΠΟΥΡΓΕΙΟ ΕΡΓΑΣΙΑΣ ΚΑΙ ΚΟΙΝΩΝΙΚΗΣ ΑΣΦΑΛΙΣΗΣ
3.5	ΕΚΤ	Π40	72890	13	ΠΡΟΓΡΑΜΜΑ ΓΙΑ ΤΗΝ ΑΠΑΣΧΟΛΗΣΗ ΝΕΟΥ ΕΡΕΥΝΗΤΙΚΟΥ ΠΡΟΣΩΠΙΚΟΥ ΣΤΙΣ ΕΠΙΧΕΙΡΗΣΕΙΣ ΤΗΣ ΚΟΙΝΩΝΙΑΣ ΤΗΣ ΠΛΗΡΟΦΟΡΙΑΣ (ΗΡΩΝ-Π)	ΥΠΟΥΡΓΕΙΟ ΠΑΙΔΕΙΑΣ - ΓΕΝΙΚΗ ΓΡΑΜΜΑΤΕΙΑ ΕΡΕΥΝΑΣ ΚΑΙ ΤΕΧΝΟΛΟΓΙΑΣ	1.420.094,00	708.809,50	655.712,00	326.618,50	328.740,17	171.161,35	ΥΠΟΥΡΓΕΙΟ ΠΑΙΔΕΙΑΣ - ΓΕΝΙΚΗ ΓΡΑΜΜΑΤΕΙΑ ΕΡΕΥΝΑΣ ΚΑΙ ΤΕΧΝΟΛΟΓΙΑΣ
4.2	ΕΠΠΑ	Π86	91073	346	Χρηματοδότηση επιχειρήσεων για τη δημιουργία σημείων ασύρματης ευρυζωνικής πρόσβασης	ΚΟΙΝΩΝΙΑ ΤΗΣ ΠΛΗΡΟΦΟΡΙΑΣ Α.Ε	16.747.673,21	8.373.836,74	16.712.903,21	8.356.451,74	10.634.573,75	5.297.542,93	ΥΠΟΥΡΓΕΙΟ ΟΙΚΟΝΟΜΙΑΣ ΚΑΙ ΟΙΚΟΝΟΜΙΚΩΝ (ΕΧΕΙ ΚΑΤΑΡΤΗΘΕΙ)
4.2	ΕΠΠΑ	Π157	108893	7	ΧΡΗΜΑΤΟΔΟΤΗΣΗ ΕΠΙΧΕΙΡΗΣΕΩΝ ΓΙΑ ΤΗΝ ΑΝΑΠΤΥΞΗ ΤΗΣ ΕΥΡΥΖΩΝΙΚΗΣ ΠΡΟΣΒΑΣΗΣ ΣΤΙΣ ΠΕΡΦΕΡΕΙΕΣ ΤΗΣ ΕΛΛΑΔΑΣ - ΑΝΑΠΤΥΞΗ ΥΠΟΔΟΜΩΝ	ΚΟΙΝΩΝΙΑ ΤΗΣ ΠΛΗΡΟΦΟΡΙΑΣ Α.Ε	156.577.720,06	78.288.860,03	160.000.000,00	80.000.000,00	148.625.207,70	71.958.349,54	ΥΠΟΥΡΓΕΙΟ ΟΙΚΟΝΟΜΙΑΣ ΚΑΙ ΟΙΚΟΝΟΜΙΚΩΝ (ΕΧΕΙ ΚΑΤΑΡΤΗΘΕΙ)
4.3	ΕΠΠΑ	Π137	105228	23	Χρηματοδότηση επιχειρήσεων για την υλοποίηση έργων πληροφορικής τηλεπικοινωνιακών ευρυζωνικών υπηρεσιών	ΚΟΙΝΩΝΙΑ ΤΗΣ ΠΛΗΡΟΦΟΡΙΑΣ Α.Ε	43.467.127,99	21.733.563,97	43.467.127,99	21.733.563,97	27.339.083,76	13.618.292,44	ΥΠΟΥΡΓΕΙΟ ΜΕΤΑΦΟΡΩΝ ΚΑΙ ΕΠΙΚΟΙΝΩΝΙΩΝ
4.3	ΕΠΠΑ	Π157	108896	7	Χρηματοδότηση ιδιωτικών επιχειρήσεων για την ανάπτυξη της ευρυζωνικής πρόσβασης στις Περιφέρειες της Ελλάδας - Τόνωση της ζήτησης για ευρυζωνικές υπηρεσίες	ΚΟΙΝΩΝΙΑ ΤΗΣ ΠΛΗΡΟΦΟΡΙΑΣ Α.Ε	50.000.000,00	25.000.000,00	50.000.000,00	25.000.000,00	9.896.431,87	5.960.832,71	ΥΠΟΥΡΓΕΙΟ ΟΙΚΟΝΟΜΙΑΣ ΚΑΙ ΟΙΚΟΝΟΜΙΚΩΝ (ΕΧΕΙ ΚΑΤΑΡΤΗΘΕΙ)
5.1	ΕΚΤ	Π104	102359	1	ΕΠΙΧΟΡΗΓΗΣΗ ΤΟΥ ΣΕΠΕ ΓΙΑ ΤΗ ΔΙΟΡΓΑΝΩΣΗ ΤΟΥ 14ΟΥ ΠΑΓΚΟΣΜΙΟΥ ΣΥΝΕΔΡΙΟΥ ΠΛΗΡΟΦΟΡΙΚΗΣ (WCIT 2004) ΓΙΑ ΤΗΝ ΠΡΟΒΟΛΗ ΤΗΣ ΕΕ ΚΑΙ ΤΟΥ ΕΠΙ ΚΕΠ ΣΤΗΝ ΕΛΛΗΝΙΚΗ ΚΑΙ ΔΙΕΘΝΗ ΚΟΙΝΗ ΓΝΩΜΗ	ΣΥΝΔΕΣΜΟΣ ΕΠΙΧΕΙΡΗΣΕΩΝ ΠΛΗΡΟΦΟΡΙΚΗΣ & ΕΠΙΚΟΙΝΩΝΙΩΝ ΕΛΛΑΔΑΣ (ΣΕΠΕ)	5.000.000,00	1.800.000,00	5.000.000,00	1.800.000,00	5.000.000,00	1.800.000,00	ΥΠΟΥΡΓΕΙΟ ΟΙΚΟΝΟΜΙΑΣ ΚΑΙ ΟΙΚΟΝΟΜΙΚΩΝ (ΕΧΕΙ ΚΑΤΑΡΤΗΘΕΙ)
							1.136.061.321,78	547.800.548,44	1.082.466.950,18	517.631.184,48	855.272.311,04	408.769.386,72	

11. Παράρτημα 2 – Κατηγοριοποίηση Επιλέξιμων Δαπανών

Κατηγοριοποίηση Επιλέξιμων Δαπανών			
Δαπάνη Κωδικός	Δαπάνη Περιγραφή	Τύπος Δαπάνης	
Γ60	ΑΜΟΙΒΕΣ ΚΑΙ ΕΞΟΔΑ ΠΡΟΣΩΠΙΚΟΥ	Αμοιβές και έξοδα προσωπικού	
Γ60.00	ΑΜΟΙΒΕΣ ΕΜΜΙΣΘΟΥ ΠΡΟΣΩΠΙΚΟΥ		
Γ60.00.00	ΤΑΚΤΙΚΕΣ ΑΠΟΔΟΧΕΣ		
Γ60.00.02	ΑΜΟΙΒΕΣ ΥΠΕΡΩΡΙΑΚΗΣ ΑΠΑΣΧΟΛΗΣΗΣ (ΑΦΟΡΑ ΜΟΝ ΕΦΔ)		
Γ60.03	ΕΡΓΟΔΟΤΙΚΕΣ ΕΙΣΦΟΡΕΣ ΚΑΙ ΕΠΙΒΑΡΥΝΣΕΙΣ ΕΜΜΙΣΘΟΥ ΠΡΟΣΩΠΙΚΟΥ		
Γ60.03.00	ΕΡΓΟΔΟΤΙΚΕΣ ΕΙΣΦΟΡΕΣ ΙΚΑ		
Γ61	ΑΜΟΙΒΕΣ ΚΑΙ ΕΞΟΔΑ ΤΡΙΤΩΝ		Αμοιβές και έξοδα τρίτων (κυρίως ελεύθερων επαγγ/τιών)
Γ61.00	ΑΜΟΙΒΕΣ ΚΑΙ ΕΞΟΔΑ ΕΛΕΥΘΕΡΩΝ ΕΠΑΓΓ/ΤΙΩΝ ΥΠΟΚΕΙΜΕΝΩΝ ΣΕ ΦΟΡΟ		
Γ61.00.00	ΑΜΟΙΒΕΣ ΚΑΙ ΕΞΟΔΑ ΔΙΚΗΓΟΡΩΝ		
Γ61.00.02	ΑΜΟΙΒΕΣ ΚΑΙ ΕΞΟΔΑ ΤΕΧΝΙΚΩΝ		
Γ61.00.03	ΑΜΟΙΒΕΣ ΚΑΙ ΕΞΟΔΑ ΟΡΓΑΝΩΤΩΝ - ΜΕΛΕΤΗΤΩΝ - ΕΡΕΥΝΗΤΩΝ		
Γ61.00.07	ΑΜΟΙΒΕΣ ΕΚΠΑΙΔΕΥΤΩΝ/ΕΙΣΗΓΗΤΩΝ (ΕΛΕΥΘΕΡΟΙ ΕΠΑΓΓΕΛΜΑΤΙΕΣ)		
Γ61.00.99	ΑΜΟΙΒΕΣ ΚΑΙ ΕΞΟΔΑ ΛΟΙΠΩΝ ΕΛΕΥΘΕΡΩΝ ΕΠΑΓΓΕΛΜΑΤΙΩΝ		
Γ61.01	ΑΜΟΙΒΕΣ ΚΑΙ ΕΞΟΔΑ ΜΗ ΕΛΕΥΘΕΡΩΝ ΕΠΑΓΓ/ΤΙΩΝ ΥΠΟΚΕΙΜ.ΣΕ ΦΟΡΟ		
Γ61.01.01	ΑΜΟΙΒΕΣ ΚΑΙ ΕΞΟΔΑ ΔΙΑΦΟΡΩΝ ΤΡΙΤΩΝ		
Γ61.01.07	ΑΜΟΙΒΕΣ ΕΚΠΑΙΔΕΥΤΩΝ (ΜΗ ΕΛΕΥΘΕΡΟΙ ΕΠΑΓΓΕΛΜΑΤΙΕΣ)		
Γ61.02	ΛΟΙΠΕΣ ΠΡΟΜΗΘΕΙΕΣ ΤΡΙΤΩΝ		
Γ61.03	ΕΠΕΞΕΡΓΑΣΙΕΣ ΑΠΟ ΤΡΙΤΟΥΣ		
Γ61.03.01	ΑΜΟΙΒΕΣ ΜΗΧΑΝΟΓΡΑΦΙΚΗΣ ΕΠΕΞΕΡΓΑΣΙΑΣ (HARD/SOFTWARE)		
Γ61.04	ΛΟΙΠΕΣ ΑΜΟΙΒΕΣ ΚΑΙ ΕΞΟΔΑ ΤΡΙΤΩΝ		
Γ61.90	ΑΜΟΙΒΕΣ ΤΡΙΤΩΝ ΜΗ ΥΠΟΚΕΙΜΕΝΕΣ ΣΕ ΠΑΡΑΚΡΑΤΗΣΗ ΦΟΡΟΥ ΕΙΣΟΔΗΜΑΤΟΣ		
Γ61.98	ΛΟΙΠΕΣ ΑΜΟΙΒΕΣ ΤΡΙΤΩΝ	Αμοιβές και έξοδα τρίτων (κυρίως εταιρίες, λοιπά)	
Γ64	ΔΙΑΦΟΡΑ ΕΞΟΔΑ	Διάφορα έξοδα - έξοδα μεταφορών	
Γ64.00	ΕΞΟΔΑ ΜΕΤΑΦΟΡΩΝ		
Γ64.00.01	ΕΞΟΔΑ ΜΕΤΑΦΟΡΑΣ ΠΡΟΣΩΠΙΚΟΥ ΜΕ ΜΕΤΑΦΟΡΙΚΑ ΜΕΣΑ ΤΡΙΤΩΝ		
Γ64.00.02	ΕΞΟΔΑ ΜΕΤΑΦΟΡΑΣ ΥΛΙΚΩΝ ΑΓΑΘΩΝ ΑΓΟΡΩΝ ΜΕ ΜΕΤΑΦ/ΚΑ ΜΕΣΑ ΤΡΙΤΩΝ		
Γ64.98	ΔΙΑΦΟΡΑ ΕΞΟΔΑ		
Γ64.98.00	ΚΟΙΝΟΧΡΗΣΤΕΣ ΔΑΠΑΝΕΣ		
Γ64.98.05	ΕΞΟΔΑ ΔΙΑΦΟΡΩΝ ΤΡΙΤΩΝ		
Γ65.98.99	ΔΙΑΦΟΡΑ ΕΞΟΔΑ ΤΡΑΠΕΖΩΝ		
Γ62.04	ΕΝΟΙΚΙΑ		Ενοίκια κτιρίων - εξοπλισμού - επισκευές
Γ62.04.01	ΕΝΟΙΚΙΑ ΚΤΙΡΙΩΝ - ΤΕΧΝΙΚΩΝ ΕΡΓΩΝ		
Γ62.04.06	ΕΝΟΙΚΙΑ ΛΟΙΠΟΥ ΕΞΟΠΛΙΣΜΟΥ		
Γ62.04.21	ΕΝΟΙΚΙΑ ΜΙΣΘΩΣΗΣ (LEASING) ΛΟΙΠΑ	Έντυπα και γραφική υλη - συνδρομές	
Γ62.07	ΕΠΙΣΚΕΥΕΣ / ΣΥΝΤΗΡΗΣΕΙΣ		
Γ64.07.00	ΕΝΤΥΠΑ	Έξοδα δημοσιεύσεων	
Γ64.07.01	ΥΛΙΚΑ ΠΟΛΛΑΠΛΩΝ ΕΚΤΥΠΩΣΕΩΝ		
Γ64.07.02	ΕΞΟΔΑ ΠΟΛΛΑΠΛΩΝ ΕΚΤΥΠΩΣΕΩΝ		
Γ64.07.03	ΓΡΑΦΙΚΗ ΥΛΗ ΚΑΙ ΛΟΙΠΑ ΥΛΙΚΑ ΓΡΑΦΕΙΩΝ		
Γ64.07.90	ΑΓΟΡΕΣ ΒΙΒΛΙΩΝ		
Γ64.05	ΣΥΝΔΡΟΜΕΣ - ΕΙΣΦΟΡΕΣ	Έξοδα προβολής και διαφήμισης - συνεδρίων - εκθέσεων	
Γ64.05.00	ΣΥΝΔΡΟΜΕΣ ΣΕ ΠΕΡΙΟΔΙΚΑ ΚΑΙ ΕΦΗΜΕΡΙΔΕΣ		
Γ64.07	ΕΝΤΥΠΑ ΚΑΙ ΓΡΑΦΙΚΗ ΥΛΗ		
Γ64.09	ΕΞΟΔΑ ΔΗΜΟΣΙΕΥΣΕΩΝ		
Γ64.09.00	ΕΞΟΔΑ ΔΗΜΟΣΙΕΥΣΗΣ ΙΣΟΛΟΓΙΣΜΩΝ ΚΑΙ ΠΡΟΣΚΛΗΣΕΩΝ		
Γ64.09.01	ΕΞΟΔΑ ΔΗΜΟΣΙΕΥΣΗΣ ΑΓΓΕΛΙΩΝ ΚΑΙ ΑΝΑΚΟΙΝΩΣΕΩΝ		
Γ64.02	ΕΞΟΔΑ ΠΡΟΒΟΛΗΣ ΚΑΙ ΔΙΑΦΗΜΙΣΗΣ		
Γ64.02.00	ΔΙΑΦΗΜΙΣΕΙΣ ΑΠΟ ΤΟΝ ΤΥΠΟ		
Γ64.02.01	ΔΙΑΦΗΜΙΣΕΙΣ ΑΠΟ ΤΟ ΡΑΔΙΟΦΩΝΟ ΚΑΙ ΤΗΝ ΤΗΛΕΟΡΑΣΗ		
Γ64.02.03	ΔΙΑΦΗΜΙΣΕΙΣ ΑΠΟ ΤΑ ΛΟΙΠΑ ΜΕΣΑ ΕΝΗΜΕΡΩΣΗΣ		
Γ64.02.05	ΕΞΟΔΑ ΣΥΝΕΔΡΙΩΝ - ΔΕΞΙΩΣΕΩΝ ΚΑΙ ΠΑΡΕΜΦΕΡΩΝ ΕΚΔΗΛΩΣΕΩΝ		
Γ64.02.06	ΕΞΟΔΑ ΥΠΟΔΟΧΗΣ ΚΑΙ ΦΙΛΟΞΕΝΙΑΣ (ΔΑΠΑΝΕΣ ΔΙΑΤΡΟΦΗΣ - ΔΙΑΜΟΝΗΣ)		
Γ64.02.99	ΔΙΑΦΟΡΑ ΕΞΟΔΑ ΠΡΟΒΟΛΗΣ ΚΑΙ ΔΙΑΦΗΜΙΣΗΣ		
Γ64.03	ΕΞΟΔΑ ΕΚΘΕΣΕΩΝ - ΕΠΙΔΕΙΞΕΩΝ		
Γ64.03.00	ΕΞΟΔΑ ΕΚΘΕΣΕΩΝ ΕΣΩΤΕΡΙΚΟΥ		
Γ64.03.02	ΕΞΟΔΑ ΕΠΙΔΕΙΞΕΩΝ		

Γ64.01	ΕΞΟΔΑ ΤΑΞΙΔΙΩΝ	
Γ64.01.00	ΕΞΟΔΑ ΤΑΞΙΔΙΩΝ ΕΣΩΤΕΡΙΚΟΥ	Εξοδα ταξιδιών
Γ64.01.01	ΕΞΟΔΑ ΤΑΞΙΔΙΩΝ ΕΣΩΤΕΡΙΚΟΥ	
Γ14.08	ΕΞΟΠΛΙΣΜΟΣ ΤΗΛΕΠΙΚΟΙΝΩΝΙΩΝ	Εξοπλισμός τηλεπικοινωνιών
Γ14	ΕΠΙΠΛΑ ΚΑΙ ΛΟΙΠΟΣ ΕΞΟΠΛΙΣΜΟΣ	
Γ14.00	ΕΠΙΠΛΑ	Επιπλα και εξοπλισμός γραφείου
Γ14.02	ΜΗΧΑΝΕΣ ΓΡΑΦΕΙΟΥ	
Γ14.04	ΜΕΣΑ ΑΠΟΘΗΚΕΥΣΗΣ ΚΑΙ ΜΕΤΑΦΟΡΑΣ	
Γ14.05	ΕΠΙΣΤΗΜΟΝΙΚΑ ΟΡΓΑΝΑ	Επιστημονικά όργανα
Γ64.06	ΔΩΡΕΕΣ - ΕΠΙΧΟΡΗΓΗΣΕΙΣ	
Γ64.06.07	ΕΠΙΧΟΡΗΓΗΣΕΙΣ ΚΑΤΑΡΤΙΣΗΣ (ΠΛΗΡΩΜΕΣ ΑΠΟ ΤΕΛΙΚΟ ΔΙΚΑΙΟΥΧΟ)	
Γ64.06.08	ΕΠΙΧΟΡΗΓΗΣΕΙΣ ΑΠΑΣΧΟΛΗΣΗΣ (ΠΛΗΡΩΜΕΣ ΑΠΟ ΤΕΛΙΚΟ ΔΙΚΑΙΟΥΧΟ)	
Γ64.06.11	ΕΠΙΧΟΡΗΓΗΣΕΙΣ ΚΤΙΡΙΩΝ - ΕΓΚΑΤΑΣΤΑΣΕΩΝ ΚΤΙΡΙΩΝ - ΤΕΧΝΙΚΑ ΕΡΓΑ	
Γ64.06.12	ΕΠΙΧΟΡΗΓΗΣΕΙΣ ΜΗΧΑΝΗΜΑΤΩΝ-ΕΞΟΠΛΙΣΜΟΥ	Επιχορηγήσεις
Γ64.06.14	ΕΠΙΧΟΡΗΓΗΣΕΙΣ ΕΠΙΠΛΩΝ ΚΑΙ ΛΟΙΠΟΥ ΕΞΟΠΛΙΣΜΟΥ	
Γ64.06.16	ΕΠΙΧΟΡΗΓΗΣΕΙΣ ΕΞΟΔΩΝ ΑΝΑΔΙΟΡΓΑΝΩΣΗΣ	
Γ64.06.60	ΕΠΙΧΟΡΗΓΗΣΕΙΣ ΑΜΟΙΒΩΝ ΚΑΙ ΕΞΟΔΩΝ ΠΡΟΣΩΠΙΚΟΥ	
Γ64.06.61	ΕΠΙΧΟΡΗΓΗΣΕΙΣ ΑΜΟΙΒΩΝ ΚΑΙ ΕΞΟΔΩΝ ΤΡΙΤΩΝ	
Γ64.06.64	ΕΠΙΧΟΡΗΓΗΣΕΙΣ ΔΙΑΦΟΡΩΝ ΕΞΟΔΩΝ	
Γ64.06.99	ΛΟΙΠΕΣ ΕΠΙΧΟΡΗΓΗΣΕΙΣ	
Γ14.03	ΗΛΕΚΤΡΟΝΙΚΟΙ ΥΠΟΛΟΓΙΣΤΕΣ ΚΑΙ ΗΛΕΚΤΡΟΝΙΚΑ ΣΥΓΚΡΟΤΗΜΑΤΑ	Ηλεκτρονικοί υπολογιστές και Ηλεκτρονικά συγκροτήματα
Γ1000	ΙΔΙΩΤΙΚΗ ΔΑΠΑΝΗ	Ιδιωτική Δαπάνη
Γ11.00	ΚΤΙΡΙΑ - ΕΓΚΑΤΑΣΤΑΣΕΙΣ ΚΤΙΡΙΩΝ	
Γ11.02	ΛΟΙΠΑ ΤΕΧΝΙΚΑ ΕΡΓΑ	Κτίρια - εγκαταστάσεις κτιρίων - τεχνικά έργα
Γ16	ΑΣΩΜΑΤΕΣ ΑΚΙΝΗΤΟΠΟΙΗΣΕΙΣ	
Γ16.17.00	ΑΠΟΚΤΗΣΗ ΛΟΓΙΣΜΙΚΩΝ ΠΡΟΓΡΑΜΜΑΤΩΝ	Λογισμικό - άδειες - ασώματα
Γ16.17.02	ΑΔΕΙΕΣ ΧΡΗΣΗΣ ΠΡΟΓΡΑΜΜΑΤΩΝ Η/Υ	
Γ14.09	ΛΟΙΠΟΣ ΕΞΟΠΛΙΣΜΟΣ	Λοιπός εξοπλισμός (ups, κλπ)
Γ12	ΜΗΧΑΝΗΜΑΤΑ-ΕΞΟΠΛΙΣΜΟΣ	
Γ12.00	ΜΗΧΑΝΗΜΑΤΑ	Μηχανήματα-εξοπλισμός-τεχνικές εγκαταστάσεις
Γ12.01	ΤΕΧΝΙΚΕΣ ΕΓΚΑΤΑΣΤΑΣΕΙΣ	
Γ62	ΠΑΡΟΧΕΣ ΤΡΙΤΩΝ	
Γ62.03	ΤΗΛΕΠΙΚΟΙΝΩΝΙΕΣ	
Γ62.03.00	ΤΗΛΕΦΩΝΙΚΑ - ΤΗΛΕΓΡΑΦΙΚΑ	
Γ62.03.02	ΤΑΧΥΔΡΟΜΙΚΑ ΕΞΟΔΑ	
Γ62.03.03	ΔΙΑΦΟΡΑ ΕΞΟΔΑ ΤΗΛΕΠΙΚΟΙΝΩΝΙΩΝ	Παροχές τρίτων (τηλεπικοινωνίες, ρεύμα, ύδρευση κλπ)
Γ62.98	ΛΟΙΠΕΣ ΠΑΡΟΧΕΣ ΤΡΙΤΩΝ	
Γ62.98.00	ΗΛΕΚΤΡΙΚΟ ΡΕΥΜΑ	
Γ62.98.02	ΥΔΡΕΥΣΗ	
Γ61.04.05	ΕΞΟΔΑ ΑΠΟΚΤΗΣΗΣ ΕΡΓΑΣΙΑΚΗΣ ΕΜΠΕΙΡΙΑΣ ΑΝΕΡΓΩΝ (STAGE)	Προγράμματα Stage
Γ64.08	ΥΛΙΚΑ ΑΜΕΣΗΣ ΑΝΑΛΩΣΗΣ	
Γ64.08.01	ΥΛΙΚΑ ΚΑΘΑΡΙΟΤΗΤΑΣ	Υλικά άμεσης ανάλωσης
Γ64.08.99	ΛΟΙΠΑ ΥΛΙΚΑ ΑΜΕΣΗΣ ΑΝΑΛΩΣΗΣ	
Γ63	ΦΟΡΟΙ - ΤΕΛΗ	
Γ63.98.08	ΕΠΙΛΕΞΙΜΟΣ ΦΠΑ	Φόροι - τέλη - επιλέξιμος ΦΠΑ